

FRANKEERMACHINE AFDRUKKEN - BEF

INVENTARIS VAN DE EERSTE FRANKEERMACHINENUMMERS

INVENTAIRE DES PREMIERS NUMEROS DES MACHINES A AFFRANCHIR

INVENTORY OF THE FIRST METER NUMBERS OF THE POSTAGE METERS

door / par / by Jan Lannoye

(Bijgewerkt tot 08.01.2019)

1. <u>FRAMA</u>	<u>A 101</u> <u>A 6000</u>	<u>A 2001</u> <u>A 10001</u>	<u>A 3001</u>
2. <u>HASLER</u>	<u>B 101</u> <u>BT</u> <u>BS 5000</u>	<u>B 6001</u> <u>BH 5000</u> <u>BST</u>	<u>B 7001</u> <u>BHT</u>
3. <u>POSTALIA</u>	<u>C 101</u>	<u>C 6000</u>	
4. <u>FRANCOTYP-POSTALIA</u>	<u>C 10001</u>		
5. <u>FRANCOTYP</u>	<u>F 101</u>	<u>F 6001</u>	<u>F 7001</u>
6. <u>SATAS</u>	<u>H 101</u> <u>H 4001</u>	<u>H 2001</u> <u>N 5001</u>	<u>H 3001</u>

Heeft u andere informatie in verband met deze inventaris stuur dan aub een mail met scan van uw voorbeeld in jpeg of pdf naar
Avez-vous d'autre information en rapport avec cet inventaire, veuillez envoyer svp un mail avec scan de votre exemple en jpeg ou pdf à
Have you any additional information on these inventory, please sent a mail with scan of your example in jpeg or pdf to:

jan.lannoeyetelenet.be - www.frankeermachinearchief.be

JAN LANNOYE - GROENSTRAAT 23 - B-9070 DESTELBERGEN - BELGIË

Mobile 0032/473 341305

Met dank aan de volgende medewerkers

Je remercie les collaborateurs suivants

I would like to thank the following contributors: Jean-Pierre Claus - Gent
Jean-Claude Guyaux - Saint-Vaast
Flor Peeters - Willebroek
Alain Pierret - Sint-Martens-Latem
Alice Van Rentergem - Drongen
Lucien Van Hecke - Ertvelde

FRAMA

A 101 - A 2001 - A 3001 - A 6000 - A 10001



Kolom - Colonne - Column Excel File:

A	Identificatie letter	Lettre d'identification	Identification Character
B	Machinenummer	Numéro du machine	Meter Number
C	Postkantoor in datumstempel	Bureau de poste (Timbre à date)	Post-Office (Town/Date Mark)
D	Nummer postkantoor in datumstempel	Numéro de Bureau de poste (Timbre à date)	Number of Post-Office (Town/Date Mark)
E	Postnummer in datumstempel	Code postal (Timbre à date)	Postcode or Zip Code (Town/Date Mark)
F	Datumstempel	Timbre à date	Town / Date Mark
G	Frankeerstempel Aantal lopers	Empreinte valeur Nombre de leviers	Impression Number of banks
H	Frankeerstempel Taalvoorrang	Empreinte valeur Prédominance des langues	Frank / Priority of Language
I	Publiciteit- of Servicestempel	Flamme publicitaire ou Mention de service	Slogan or Slug
J	Eerste datum gevonden	Première date trouvée	First date found
K	Laatste datum gevonden	Dernière date trouvée	Last date found
L	Gebruiker Naam Opmerkingen	Usager Nom Remarques	User Name Remarks
M	Adres - Straat	Adresse - Rue	Address - Street
N	Adres - Postnummer	Adresse - Code postal	Postcode or Zip Code
O	Adres - Stad	Adresse - Ville	Address - Town

Kolom - Colonne - Column "F":

E = enkel cirkel - simple cercle - single circle town mark

D = dubbele cirkel - double cercle - double circle town mark

Kolom - Colonne - Column "H":

N/F = nederlands/frans - néerlandais/français - dutch/french

F/N = frans/nederlands - français/néerlandais - french/dutch

Kolom - Colonne - Column "I":

P = publiciteitstempel - flamme publicitaire - slogan

S = servicestempel - mention de service - slug

A 101 tot A 110 (Serie A 101 tot A 1911)

A	B	C	D	E	F	G	H	I	J	K	L	M	N	O
Let.	Nr.	Plaats	Kt.	Postnr	D	F	T	P	Eerste datum	Laatste datum	Gebruiker	Adres	Postnr	Plaats
A	101	Bruxelles-Brussel	34		E	4	F/N	P	04.02.1965	04.02.1965	Duverger Ets. S.P.R.L. Pub "Additionneuse / Logo Feiler / Telmachine / + - X	Slachthuislaan 34		Brussel
A	101	Bruxelles-Brussel	34		E	3	F/N	P	30.12.1968	30.12.1968	Duverger Ets. S.P.R.L. Pub "Additionneuse / Logo Feiler / Telmachine / + - X	Slachthuislaan 34		Brussel
A	101	Bruxelles-Brussel	34		E	3	F/N	P	05.03.1974	05.03.1974	Duverger Ets. S.P.R.L. Pub "ELECTRONIC / Ricoh omkaderd / CALCULATOR"	Slachthuislaan 34		Brussel
A	101	Bruxelles-Brussel	34		E	3	F/N	P	15.01.1975	15.01.1975	Duverger Ets. S.P.R.L. Pub "Logo toujours avec succès / FRAMA / MACHINE A AFFRANCHIR"	Slachthuislaan 34		Brussel
A	101	Bruxelles-Brussel	34		E	3	F/N	P	11.05.1976	11.05.1976	Duverger Ets. S.P.R.L. Pub " Affranchissez / avec / FRAMA / 12"	Slachthuislaan 34		Brussel
A	101	Bruxelles-Brussel	1	1000	E	4	F/N	P	08.05.1981	08.05.1981	Enkel fragment Pub "Logo toujours avec succès / FRAMA / MACHINE A AFFRANCHIR"			
A	101	Bruxelles-Brussel	8	1080	D	4	F/N	P	17.02.1983	10.05.1983	Duverger Ets. S.A. Pub in kader "FRAMA SWISS WORLD-WIDE"	Eilandenhoutstraat 30A	1080	Brussel
A	102	Mechelen	1		E	3	N/F	P	18.12.1963	18.12.1963	Mispelters P.V.B.A. Pub in kader "Logo"	Onder den Toren 10		Mechelen
A	103	Arlon	1		E	3	F/N		08.01.1973	08.01.1973	Everling G. S.P.R.L. Op omslag "Ordre des Medecins - Rue Francq 26 - Arlon"	Marché aux Légumes 3-4		Arlon
A	103	Arlon	1		E	3	F/N	P	10.01.1974	10.01.1974	Everling G. S.P.R.L. Pub "Allegorie Nieuwjaarswensen"	Marché aux Légumes 3-4	6700	Arlon
A	103	Arlon	1		E	3	F/N	P	12.03.1966	16.10.1981	Everling G. S.P.R.L. Pub in kader "A VOTRE SERVICE / DEPUIS 1835"	Marché aux Légumes 3-4	6700	Arlon
A	103	Arlon	1/1	6700	D	4	F/N		06.07.1982	06.07.1982	Everling G. S.P.R.L.	Marché aux Légumes 3-4	6700	Arlon
A	103	Arlon	1/1	6700	D	4	F/N	P	07.03.1986	02.11.1991	Everling G. S.P.R.L. Pub in kader "150 ANS / A / ARLON + Logo"	Marché aux Légumes 3-4	6700	Arlon
A	104	Oostende	1		E	3	N/F		23.02.1970	23.02.1970	Hoger Technisch Instituut	Zeedijk 101		Oostende
A	104	Oostende	2/2	8400	E	3	N/F	P	26.05.1977	11.09.1978	Hoger Technisch Instituut Pub in kader "HOGER / TECHNISCH INSTITUUT / OOSTENDE"	Zeedijk 101	8400	Oostende
A	104	Oostende	2/2	8400	E	3	N/F	P	30.01.1987	06.05.1994	Katholieke Industriële Hogeschool V.Z.W. (H.T.I. Oostende) Pub "Logo's KIH WEST-VLAANDEREN / HTI OOSTENDE"	Zeedijk 101	8400	Oostende
A	105	Tessenderlo			E	3	N/F	P	11.12.1964	11.12.1964	Pub "VERZORGDE HANDEN MET / KAMILL CREME / POUR LES SOINS DES MAINS"			
A	105	Tessenderlo	1/1	3980	E	3	N/F		08.01.1986	08.01.1986				
A	106	Marchienne-au-Pont	1		E	3	F/N	P	12.11.1963	08.02.1965	Brasserie des Alliés S.C. Pub "cabby's / PALE-ALE"			Marchienne-au-Pont
A	106	Marchienne-au-Pont	1		E	3	F/N		08.05.1967	08.05.1967	Brasserie des Alliés S.C.			Marchienne-au-Pont
A	107	Zellik			E	3	N/F		16.03.1962	16.03.1962	Enkel fragment			
A	107	Ternat			E	3	N/F	P	10.09.1965	10.09.1965	Priba Pub "Kaart van België UNIC"	Rue du Damier 30		Bruxelles
A	107	Ternat			E	3	N/F	P	18.06.1974	18.06.1974	Priba Unic Pub "Kaart van België PRIBA / UNIC"	Dambordstraat 30	1000	Brussel
A	108	Antwerpen	1		E	4	N/F	P	10.02.1966	30.03.1971	Star Shipping Agencies S.A. Pub in kader "BOOK YOUR CARGO WITH / SSA / ANTWERP"	Lange Koepoortstraat 2		Antwerpen
A	108	Antwerpen	1/1	2000	E	4	N/F		20.01.1978	20.01.1978	Star Shipping Agencies S.A.	Huidevettersstraat 22-24	2000	Antwerpen
A	109	St. Nicolas (Liège)	1		E	3	F/N	P	09.10.1962	09.10.1962	Metalcub S.A. Pub 5 lijnen "MEUBLES METALLIQUES / enz."	Rue de Tilleur 118		Saint-Nicolas
A	109	Embourg			E	3	F/N	P	13.09.1971	27.05.1977	Metalcub S.A. Pub 5 lijnen "MEUBLES METALLIQUES / enz."	Rue Joseph Deflandre		Embourg
A	110	Borgerhout	1		E	3	N/F		02.05.1963	02.05.1963	Van Soens N.V.	Blijde Inkomststraat 3		Borgerhout
A	110	Borgerhout	1/1	2200	E	3	N/F		17.02.1977	13.05.1983	Van Soens Groep	Turnhoutsebaan 10	2200	Borgerhout
A	110	Borgerhout	1/1	2200	E	3	N/F	P	19.11.1990	29.11.1990	Van Soens Groep Pub "GEZINSHOOFDEN / EEN POLIS"FAMILIALE" / VRIJWAART U! "	Turnhoutsebaan 10	2200	Borgerhout
A	110	Borgerhout	1	2140	D	3	N/F	P	12.12.1990	12.12.1990	Van Soens Groep Pub "GEZINSHOOFDEN / EEN POLIS"FAMILIALE" / VRIJWAART U! "	Turnhoutsebaan 10	2140	Borgerhout
A	110	Borgerhout	1	2140	D	3	N/F		19.12.1990	21.12.1992	Van Soens Groep	Turnhoutsebaan 10	2140	Borgerhout

A 2001 tot A 2010 (Serie A 2001 tot A 2026)

A	B	C	D	E	F	G	H	I	J	K	L	M	N	O
Let.	Nr.	Plaats	Kt.	Postnr	D	F	T	P	Eerste datum	Laatste datum	Gebruiker	Adres	Postnr	Plaats
A	2001	Dilbeek	1	1700	D	4	N/F		28.11.1995	28.02.2001	Frama Belgium B.V.B.A.	Ninoofsesteenweg 358	1700	Dilbeek
A	2001	Dilbeek	1	1700	D	4	N/F	P	16.11.1995	26.11.1998	Frama Belgium B.V.B.A.	Ninoofsesteenweg 358	1700	Dilbeek
A	2001	Dilbeek	1	1700	D	4	N/F	P	17.05.1999	10.04.2000	Pub "FRAMA POST / Straat / Plaats / Tel.-Fax / MACHINES A AFFRANCHIR / FRANKEERMACHINES" Frama Belgium B.V.B.A.	Ninoofsesteenweg 358	1700	Dilbeek
A	2001	Dilbeek	1	1700	D	4	N/F	P	12.04.2001	28.08.2001	Pub in kader "FRAMA POST / Straat / Plaats / Tel.-Fax / MACHINES A AFFRANCHIR / FRANKEERMACHINES" Frama Belgium B.V.B.A.	Ninoofsesteenweg 358	1700	Dilbeek
A	2002	Maaseik		3680	D	4	N/F		04.03.1996	20.10.1998	Pub "FRAMA SMART MAILING / Straat / Plaats / Web / Mail" Klaps Beton N.V. (met fout jaartal 6.5.08)	Breeërweg 33	3680	Neeroeteren
A	2003	St.-Servais		5002	D	4	F/N		20.12.1996	19.02.1999	Verschillende gebruikers, mailcenter ?			
A	2004	Antwerpen	3	2030	D	4	N/F	P	07.02.1996	06.02.2001	Opel Belgium N.V.	Noorderlaan 401 - Haven 500	2030	Antwerpen
A	2004	Antwerpen	3	2030	D	4	N/F	P	30.12.1999	30.12.1999	Pub "Opel / loves / Belgium" Opel Belgium N.V.	Noorderlaan 401 - Haven 500	2030	Antwerpen
A	2005	Antwerpen	3	2030	D	4	N/F	P	06.02.1996	08.02.2002	Pub "Logo / 100 / Opel automobiles. Since 1899" Opel Belgium N.V.	Noorderlaan 401 - Haven 500	2030	Antwerpen
A	2006	Bruxelles - Brussel	21	1210	D	4	F/N	P	17.08.1999	03.04.2000	Pub "Opel / loves / Belgium" Internationale de l'Education Pub "Allegorie 5 OCT."	Boulevard Emile Jacqmain 155	1210	Bruxelles
A	2007	Bruxelles - Brussel	22	1000	D	4	F/N		20.12.1995	15.01.1998	Fiducure N.V. (Fiduciaire du Crédit)	Oud Korenhuis 47 - 48	1000	Brussel
A	2007	Bruxelles - Brussel	22	1000	D	4	F/N		01.02.1999	08.06.1999	Fiducure N.V. (Fiduciaire du Crédit)	Kunstlaan 46	1000	Brussel
A	2008	Bruxelles - Brussel	1	1000	D	4	F/N	P	10.06.1996	05.02.1998	AuxiPress N.V. Pub "Links logo - Rechts The / Information / Agent"	Sint-Kristoffelstraat 4	1000	Brussel
A	2008	Bruxelles - Brussel	1	1000	D	4	F/N		07.10.1996	07.10.1996	AuxiPress N.V.	Sint-Kristoffelstraat 4	1000	Brussel
A	2009	Brussel - Bruxelles	23	1000	D	4	N/F	P	15.07.1996	27.01.1997	Olivetti Belgium N.V. Pub "olivetti / Nieuw postnummer vanaf / enz."	Madouplein 1 B.8	1210	Brussel
A	2010	Oostende	1	8400	D	4	N/F		18.07.1996	05.12.2000	Algemeen Christelijk Vakverbond (A.C.V. - Oostende-Westhoek)	Dr. L. Colensstraat 7	8400	Oostende
A	2010	Oostende	1	8400	D	4	N/F	P	11.06.1997	23.10.2000	Algemeen Christelijk Vakverbond (A.C.V. - Oostende-Westhoek) Pub "Logo / STRAAT / PLAATS"	Dr. L. Colensstraat 7	8400	Oostende

A 3001 tot A 3008 (Serie A 3001 tot A 4078)

A	B	C	D	E	F	G	H	I	J	K	L	M	N	O
Let.	Nr.	Plaats	Kt.	Postnr	D	F	T	P	Eerste datum	Laatste datum	Gebruiker	Adres	Postnr	Plaats
A	3001	Temse	1	9140	D	4	N/F		31.10.1996	31.10.1996	Denert Verzekeringen	Vrijheidsstraat 15	9140	Temse
A	3001	Temse	1	9140	D	4	N/F	P	23.12.1996	09.02.2001	Denert Verzekeringen Ingebruikname pub "Logo" tussen 31.10.96 en 5.8.97	Vrijheidsstraat 15	9140	Temse
A	3002	Tournai	1	7500	D	4	F/N		08.10.2001	13.11.2001	Ipalle	Chemin de l'Eau Vive 1	7503	Froyennes
A	3005	Lokeren	1	9160	D	4	N/F		07.10.1997	19.10.2000	Openbaar Centrum voor Maatschappelijk Welzijn (O.C.M.W.) (Ook gebruikt door Stadskliniek O.C.M.W Lokeren)		9100	Lokeren
A	3007	Kessel-Lo	1	3010	D	4	N/F	P	08.06.1998	22.12.1998	Gascomponenten Pub "Naam / for burners / heating and / regulation / Straat / Plaats / Tel. / Fax"	Trolieberg 108	3010	Kessel-Lo
A	3007	Kessel-Lo	1	3010	D	4	N/F		03.05.2001	03.05.2001	Gascomponenten	Trolieberg 108	3010	Kessel-Lo
A	3008	Antwerpen	17	2018	D	4	N/F		01.07.1997	18.08.1997	Telenet Operaties N.V.	Generaal Lemanstraat 27	2018	Antwerpen
A	3008	Mechelen	1	2800	D	4	N/F		19.07.1999	19.07.1999	Telenet Operaties N.V. Adreswijziging met aanpassing datumstempel tussen 18.8.97 en 19.7.99	Lierssesteenweg 4	2800	Mechelen

A 6000 tot A6009 (Serie A 6000 tot A 9731)

A	B	C	D	E	F	G	H	I	J	K	L	M	N	O
Let.	Nr.	Plaats	Kt.	Postnr	D	F	T	P	Eerste datum	Laatste datum	Gebruiker	Adres	Postnr	Plaats
A	6000	Brussel-Bruxelles	3	1030	D	4	N/F	P	08.01.1990	08.01.1990	Jalema Pub in kader "Imprimé / ----- / Drukwerk"	Hellestraat 45c	1070	Brussel
A	6000		3	1070	D	4	N/F	P	11.01.1990	20.05.1997	Jalema Pub in kader "Imprimé / ----- / Drukwerk"	J. Wybranlaan 45 C	1070	Anderlecht
A	6000	Anderlecht	3	1070	D	4	N/F		25.11.1993	05.08.1999	Jalema	J. Wybranlaan 45 C	1070	Anderlecht
A	6001	Herzele		9550	D	4	N/F	P	05.11.1986	03.01.1995	L'Ouate N.V. Pub "Naam / Plaats / p.b. 39 / Hydrofiele watten / onder alle vormen / Cotons hydrophiles / en tous genres"	Postbus 39	9550	Herzele
A	6001	Herzele		9550	D	4	N/F		17.07.1997	17.07.1997	Apco-L'Ouate	Solleveld 33-37	9550	Herzele
A	6001	Turnhout	1	2300	D	4	N/F		05.02.1998	20.04.1999	Apco-L'Ouate	Rubensstraat 104	2300	Turnhout
A	6001	Turnhout	1	2300	D	4	N/F		07.01.2000	15.03.2001	Lemoine Belgium N.V.	Rubensstraat 104	2300	Turnhout
A	6002	Bruxelles-Brussel	18	1180	D	4	F/N	P	03.11.1986	03.11.1986	Goffin & Vennoten Pub "Naam / Rue / Straat / Lieu / Plaats"	Vossendreef 6 - Bus 11	1180	Brussel
A	6003	Brussel-Bruxelles	1	1000	D	4	N/F	P	21.11.1986	05.04.1989	Febelhout Pub "Logo + Naam / Nom / Adres / Adresse"	Koningstraat 109-111	1000	Brussel
A	6003	Brussel-Bruxelles	101	1000	D	4	N/F	P	10.01.1991	11.12.1996	Febelhout Pub "Logo + Naam / Nom / Adres / Adresse"	Koningstraat 109-111	1000	Brussel
A	6003	Brussel-Bruxelles	101	1000	D	4	N/F		18.04.1991	06.04.1993	Febelhout	Koningstraat 109-111	1000	Brussel
A	6004	Kampenhout		3090	D	4	N/F	P	14.04.1988	18.04.1989	Gillemot P.V.B.A. Pub "INT. TRANSPORTS GILLEMOT p.v.b.a. / Straat / Plaats / Tel."	Mechelsesteenweg 4	3090	Kampenhout
A	6004	Kampenhout		3090	D	4	N/F	P	01.06.1989	06.09.1990	Gillemot Internationaal Transport N.V. Pub "Logo / Straat / Plaats / Tel."	Mechelsesteenweg 4	3090	Kampenhout
A	6004	Kampenhout		1910	D	4	N/F	P	06.02.1991	02.01.1998	Gillemot International Postnummer in pub is niet gewijzigd - Op 5.8 en 8.8.91 fout gebruikt jaartal "90" ipv "91"	Mechelsesteenweg 4	1910	Kampenhout
A	6004	Kampenhout		1910	D	4	N/F		04.09.1997	14.01.1998	Gillemot International (Ook gebruikt door Scharft Cargo Express B.V.B.A. - zelfde adres)	Mechelsesteenweg 4	1910	Kampenhout
A	6006	Deurne	3	2100	D	4	N/F		23.06.1994	23.01.1995	AEG N.V. (Ook op omslag Verheydenstraat 39 te 1070 Brussel)	Bisschoppenhoflaan 637	2100	Deurne
A	6007	Bruxelles-Brussel	5	1050	D	4	F/N		01.03.1991	15.12.1993	Comité Permanent Industries de Verre de la C.E.E.	Louizalaan 89	1050	Brussel
A	6008	Bruxelles-Brussel	42	1040	D	4	F/N		20.04.1988	10.05.1988	Dupont S.T.	Avenue des Arts 50	1040	Brussel
A	6008	Etterbeek	4	1040	D	4	F/N		25.01.1990	15.11.1994	Dupont S.T.	Rue des Aduatiques 71 - 75	1040	Brussel
A	6009	Sint-Gillis-Waas	1	2780	D	4	N/F		29.02.1988	26.02.1990	Verberckmoes Meubelen N.V. (Ook op omslag Pakkie Meubelen - Herenstraat 1 te 2780 Sint-Gillis-Waas)	Kemphoekstraat 52	2780	Sint-Gillis-Waas
A	6009	St.-Gillis-Waas	1	9170	D	4	N/F		22.10.1991	22.10.1991	Verberckmoes Meubelen N.V.	Kemphoekstraat 56	9170	Sint-Gillis-Waas
A	6009	St.-Gillis-Waas	1	9170	D	4	N/F		21.05.1996	01.03.2000	De Piramiden Meubelplein (Firmanaamswijziging in 1994) (Ook op omslagen Postbus 427 te 2000 Antwerpen 1)	Kemphoekstraat 56	9170	Sint-Gillis-Waas

A 10001 tot A 10009 (Serie A 10001 tot A 10061)

A	B	C	D	E	F	G	H	I	J	K	L	M	N	O
Let.	Nr.	Plaats	Kt.	Postnr	D	F	T	P	Eerste datum	Laatste datum	Gebruiker	Adres	Postnr	Plaats
A	10001	Profondville	1	5170	D	4	F/N		08.02.2000	10.10.2000	STUV	Rue Jules Borbouse 4	5170	Bois-de-Villers
A	10002	Peer		3990	D	4	N/F		07.03.2000	07.03.2000	Toerisme Peer vzw	Oud Stadhuis - Markt	3990	Peer
A	10004	Torhout	1	8820	D	4	N/F		28.10.1999	28.10.1999	Stichting Vlaamse Schoolsport - West-Vlaanderen	Ijzerstraat 2	8820	Torhout
A	10007	Rumst	1	2840	D	4	N/F		19.06.2000	30.11.2000	Traffic Services N.V.	Nieuwstraat 50	2840	Rumst
A	10007	Rumst	1	2840	D	4	N/F		30.07.2001	30.07.2001	Traffic Services N.V.	Schoonmansveld 23	2870	Puurs
A	10008	Geel	1	2440	D	4	N/F	P	21.09.2000	22.09.2000	Frangema Staal N.V. Pub "Logo / Naam / Straat / Plaats"	Acaciastraat 17	2440	Geel
A	10009	Nijlen	1	2560	D	4	N/F	P	11.05.2001	11.05.2001	K & F internationaal Pub "Naam / Straat / Plaats-Land / Tel / Fax / E-mail"	Elsendonkstraat 146	2560	Nijlen

HASLER

B 101 - B 6001 - B 7001 - BT - BH 5000 - BHT - BS 5001 - BST

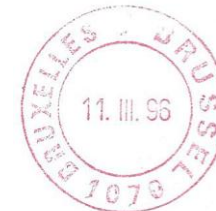

Kolom - Colonne - Column Excel File:

A	Identificatie letter	Lettre d'identification	Identification Character
B	Machinenummer	Numéro du machine	Meter Number
C	Postkantoor in datumstempel	Bureau de poste (Timbre à date)	Post-Office (Town/Date Mark)
D	Nummer postkantoor in datumstempel	Numéro de Bureau de poste (Timbre à date)	Number of Post-Office (Town/Date Mark)
E	Postnummer in datumstempel	Code postal (Timbre à date)	Postcode or Zip Code (Town/Date Mark)
F	Datumstempel	Timbre à date	Town / Date Mark
G	Frankeerstempel Aantal lopers	Empreinte valeur Nombre de leviers	Impression Number of banks
H	Frankeerstempel Taalvoorrang	Empreinte valeur Prédominance des langues	Frank / Priority of Language
I	Publiciteit- of Servicestempel	Flamme publicitaire ou Mention de service	Slogan or Slug
J	Eerste datum gevonden	Première date trouvée	First date found
K	Laatste datum gevonden	Dernière date trouvée	Last date found
L	Gebruiker Naam Opmerkingen	Usager Nom Remarques	User Name Remarks
M	Adres - Straat	Adresse - Rue	Address - Street
N	Adres - Postnummer	Adresse - Code postal	Postcode or Zip Code
O	Adres - Stad	Adresse - Ville	Address - Town

Kolom - Colonne - Column "F":

N = nihil, geen datumstempel - nihil, pas de timbre à date - nil, no town/date mark

Z = zwarte datumstempel van een postkantoor - timbre à date noir du bureau de poste - black, town/date mark of the post-office

D = dubbele cirkel - double cercle - double circle town mark

Kolom - Colonne - Column "G":

VW = vaste waarden - valeurs fixe - fixed values

SW = samenstelbare waarden - valeurs composer - composed values

Alleen bij achthoekige afdrukken - seulement sur empreintes octogone - only on octagonal prints

Kolom - Colonne - Column "H":

N/F = nederlands/frans - néerlandais/français - dutch/french

F/N = frans/nederlands - français/néerlandais - french/dutch

Kolom - Colonne - Column "I":

P = publiciteitstempel - flamme publicitaire - slogan

S = servicestempel - mention de service - slug

B 101 tot B 110 (Serie B 101 tot B 4239)

A	B	C	D	E	F	G	H	I	J	K	L	M	N	O
Let.	Nr.	Plaats	Kt.	Postnr	D	F	T	P	Eerste datum	Laatste datum	Gebruiker	Adres	Postnr	Plaats
B	101				Z	VW	F/N		10.10.1925	09.03.1928	Banque d'Outremer S.A. VW: 30c / 50c / 80c / 1F40 / 1F50 / 1F75	Rue de Namur 48		Bruxelles
B	101				N	VW	F/N		1930	1930	Banque de la Société Générale de Belgique VW: 5c	Rue de Namur 48		Bruxelles
B	101				Z	SW	F/N		21.04.1937	29.08.1947	Banque de la Société Générale de Belgique SW: Fr.*020 / Fr.*0,75 / Fr.*1,00 / Fr.*1,75 / Fr.*3,50 / Fr.13,30	Montagne du Parc 3		Bruxelles
B	102				Z	VW	F/N		10.09.1926	09.08.1935	Banque Centrale de la Dendre VW: 5c / 25c / 50c / 60c / 70c / 75c / 1Fr / 2Fr	Rue Neuve 20		Alost
B	102				Z	SW	F/N		?	?	Banque Centrale de la Dendre SW: Fr.*70	Rue Neuve 20		Alost
B	102				Z	SW	F/N		18.12.1946	18.12.1946	Bank van de Société Générale de Belgique SW: Fr. 1,35	Nieuwstraat 20		Aalst
B	102				N	3	F/N		?	?	Bank van de Société Générale de Belgique	Nieuwstraat 20		Aalst
B	102	Aalst	2		D	3	F/N		17.12.1951	10.09.1957	Banque de la Société Générale de Belgique	Rue Neuve 20		Alost
B	102				Z	3	F/N		30.12.1954	04.11.1964	Bank van de Société Générale de Belgique	Nieuwstraat 20		Aalst
B	102	Bruxelles-Brussel	29/29		D	4	F/N	P	13.07.1970	13.07.1970	Continental Bank N.V. Pub "Logo / CONTINENTAL BANK / SA NV" Nederlandsche Gist-& Spiritusfabriek N.V. VW: 10c / 30c	Koloniënstraat 46-48	1000	Brussel
B	103				N	VW	F/N		?	?	Nederlandsche Gist-& Spiritusfabriek N.V. VW: 10c / 30c			Brugge
B	106				Z	VW	F/N		1932	1932	Nouvelles Huileries Anversoises S.A. VW: 75c	Avenue d'Italie 112		Anvers
B	107				N	VW	F/N		1928	1928	Conférences Cardinal Mercier VW: 5c	Boulevard Bischoffsheim 11		Bruxelles
B	107				Z	VW	F/N		12.02.1926	17.12.1932	Waucquez Jules & Cie VW: 5c / 10c / 20c / 30c / 35c / 50c / 70c / 75c	Rue des Tanneurs 65		Bruxelles
B	108				Z	VW	F/N		29.03.1935	29.03.1935	Fabrique de Soie Artificielle de Tubize S.A. VW: 70c			Tubize
B	108				Z	SW	F/N		1949	1949	Fabelta SW: Fr.*90			Tubize
B	108				Z	SW	F/N		19.03.1957	11.12.1957	Fabelta - Union des Fabriques Belges de Textiles Artificiels S.A. SW: Fr.2,00 / Fr.2,50			Alost
B	108				Z	SW	F/N		24.11.1964	24.11.1964	UCB S.A. Fabelta - Fabriek van Aalst SW: Fr.3,00			Aalst
B	109				Z	VW	F/N		08.10.1926	25.05.1929	Banque Centrale Anversoise S.A. VW: 5c / 30c / 50c / 75c / 1Fr	Longue Rue de l'Hôpital 20		Anvers
B	109				Z	VW	F/N		08.03.1933	24.08.1954	Banque de Bruxelles S.A. VW: 10c / 40c / 50c / 65c / 75c / 1Fr / 1F35 / 1F50 / 1F75 / 2Fr / 2F50 / 4Fr / 5Fr / 10Fr	Longue Rue de l'Hôpital 20		Anvers
B	110				Z	VW	F/N		12.04.1933	06.11.1934	Nagelmackers Fils & Cie VW: 10c / 50c / 70c / 75c	Rue des Dominicains 32		Liège

B 6001 tot B 6010 (Serie B 6001 tot B 6074)

A	B	C	D	E	F	G	H	I	J	K	L	M	N	O
Let.	Nr.	Plaats	Kt.	Postnr	D	F	T	P	Eerste datum	Laatste datum	Gebruiker	Adres	Postnr	Plaats
B	6001	Leuven	1/1	3000	D	4	N/F		29.12.1972	29.12.1972	Gemeentebestuur Heverlee		3030	Heverlee
B	6001	Heverlee	1/1	3030	D	4	N/F		19.11.1974	09.11.1976	Gemeentebestuur Heverlee		3030	Heverlee
B	6001	Leuven	1/1	3000	D	4	N/F		18.08.1977	01.12.1977	Stadsbestuur Leuven		3000	Leuven
B	6002	Oostende	1/1	8400	D	4	N/F		26.04.1974	23.11.1974	International Tour Operators N.V.	Brusselstraat 9a	8400	Oostende
B	6002	Oostende	1/1	8400	D	4	N/F	P	24.07.1974	24.07.1974	International Tour Operators N.V.	Brusselstraat 9a	8400	Oostende
B	6003	Wevelgem		8610	D	4	N/F		01.10.1974	06.07.1977	Pub "REIZEN-CENTRATOURS / APARTAIR - TOURAUTO / SUPERAIL -VOYAGES"			
B	6003	Wevelgem		8610	D	4	N/F	P	20.06.1977	20.06.1977	Dewulf Daniel Ets. N.V.	Menenstraat 490-498	8610	Wevelgem
B	6005	Ixelles-Elsene	4	1050	D	4	N/F		08.12.1988	08.12.1988	Mision de Mexico ante las Comunidades Europeas		1050	Elsene
B	6005	Watermael-Boitsfort- Watermaal-Bosvoorde		1170	D	4	N/F		15.12.1989	15.12.1989	Mision de Mexico ante las Comunidades Europeas	Chaussée de la Hulpe 164	1170	Bruxelles
B	6006	Diepenbeek		3610	D	4	N/F	P	03.10.1974	16.04.1975	Consejeria Economica de Mexico ante las Comunidades Europeas			
B	6006	Diepenbeek		3610	D	4	N/F	P	01.02.1977	19.10.1982	JAGA N.V.	Katteweidelaan 7	3610	Diepenbeek
B	6006	Diepenbeek		3610	D	4	N/F	P	01.02.1977	19.10.1982	Pub "Logo"			
B	6006	Diepenbeek		3610	D	4	N/F	P	01.02.1977	19.10.1982	JAGA N.V.	Verbindingsweg z/n	3610	Diepenbeek
B	6007	Gent	1/1	9000	D	4	N/F	P	27.12.1972	20.04.1979	Pub "Logo"			
B	6007	Gent	1/1	9000	D	4	N/F	P	27.12.1972	20.04.1979	a.bk	Lange Kruisstraat 55	9000	Gent
B	6008	Liège	1/1	4000	D	4	F/N		31.08.1977	18.08.1980	Pub allegorie "Logo - GELDBELEGGINGEN MET STAATSWAARBORG"			
B	6008	Liège	1/1	4000	D	4	F/N		01.04.1982	10.01.1984	L'Omnium S.A. de Courtage en Assurances	Bd de la Sauvenière 70 Bte 2	4000	Liège
B	6010	Seilles		5210	D	4	F/N	P	04.10.1973	24.10.1987	L'Omnium Assurances - Philippe Witmeur	Bd de la Sauvenière 70 Bte 2	4000	Liège
B	6010	Seilles		5210	D	4	F/N	P	04.10.1973	24.10.1987	Hermanne Michel Ets.		5210	Seilles
B	6010	Seilles		5210	D	4	F/N	P	04.10.1973	24.10.1987	Pub in kader "ACIERS / SANITAIRE / CHAUFFAGE"			

B 7001 tot B 7010 (Serie B 7001 tot B 9999)

A	B	C	D	E	F	G	H	I	J	K	L	M	N	O
Let.	Nr.	Plaats	Kt.	Postnr	D	F	T	P	Eerste datum	Laatste datum	Gebruiker	Adres	Postnr	Plaats
B	7001	Ixelles-Elsene	7	1050	D	4	F/N	P	18.11.1980	23.09.1981	Asphaltbat S.P.R.L.	Clos du Cheval d'Argent 14	1050	Bruxelles
B	7001	Ixelles-Elsene	7	1050	D	4	F/N	P	25.02.1983	25.02.1983	Pub "25 - Logo"			
B	7001	Ixelles-Elsene	7	1050	D	4	F/N	P	25.02.1983	25.02.1983	Asphaltbat S.P.R.L.	Chaussée de Boondael 482A	1050	Bruxelles
B	7002	Brussel-Bruxelles	23	1000	D	4	N/F	P	16.05.1983	16.05.1983	Pub "25 - Logo"			
B	7002	Brussel-Bruxelles	23	1000	D	4	N/F	P	16.05.1983	16.05.1983	Embassy of the United States of America	Regentlaan 27	1000	Brussel
B	7002	Brussel-Bruxelles	23	1000	D	4	N/F	P	29.10.1985	25.11.1992	Pub "FORUM / A Monthly Journal for / Teachers of English / American Embassy Brussels"			
B	7002	Brussel-Bruxelles	23	1000	D	4	N/F	P	30.10.1985	08.04.1988	Embassy of the United States of America	Regentlaan 27	1000	Brussel
B	7002	Brussel-Bruxelles	23	1000	D	4	N/F	P	04.01.1989	04.01.1989	Embassy of the United States of America	Regentlaan 27	1000	Brussel
B	7002	Brussel-Bruxelles	23	1000	D	4	N/F	P	04.01.1989	04.01.1989	Pub "U.S. INFORMATION SERVICE / Naam / Straat / Plaats"			
B	7002	Brussel-Bruxelles	23	1000	D	4	N/F	P	04.01.1989	04.01.1989	Embassy of the United States of America	Regentlaan 27	1000	Brussel
B	7002	Brussel-Bruxelles	23	1000	D	4	N/F	P	04.01.1989	04.01.1989	Pub "economic / Impact / A quarterly review of world economics / American Embassy Brussels"			
B	7003	Liège	1/1	4000	D	4	F/N		09.05.1980	03.02.1987	Banque Nagelmackers 1747	B.P. 92	4000	Liège

B	7003	Liège	1	4000	D	4	F/N	29.01.1992	18.01.1995	Banque Nagelmackers 1747 (Op omslagen met B.P. 142 te 1010 Brussel) - Nieuwe datumstempel en frankeerafdruk			
B	7003	Liège	1	4000	D	4	F/N	29.02.1996	20.07.1998	Banque Nagelmackers 1747 (Op omslagen met B.P. 142 te 1010 Brussel) - Nieuwe datumstempel en frankeerafdruk			
B	7004	Antwerpen	1/1	2000	D	4	N/F	28.12.1978	05.05.1986	General Accident Brabançonne (Ook op voorgefrankeerde omslagen voor terugzending)	Meir 14	2000	Antwerpen
B	7004	Antwerpen	1/1	2000	D	4	N/F	P 31.10.1979	09.06.1988	General Accident Brabançonne Pub "Logo / 1% UNIVERSA = 100%" (Pub wordt onvolledig door slijtage)	Meir 14	2000	Antwerpen
B	7004	Antwerpen	1/1	2000	D	4	N/F	P 16.09.1988	16.09.1988	General Accident Pub "Logo / 1% UNIVERSA = 100%" (Pub is onvolledig door slijtage)	Meir 14	2000	Antwerpen
B	7004	Antwerpen	1/1	2000	D	4	N/F	28.07.1988	15.05.1996	General Accident	Meir 14	2000	Antwerpen
B	7004	Antwerpen	1/1	2000	D	4	N/F	P 22.09.1989	17.05.1990	General Accident Pub "VERZEKERIN BESTUURDER / PILOOT / Logo / ASSURANCE CONDUCTEUR / PILOTE"	Meir 14	2000	Antwerpen
B	7005	StGilles(Brux)- StGillis(Brus)	1	1060	D	4	F/N	09.11.1982	30.10.1987	???	Chaussée de Charleroi 127	1060	Bruxelles
B	7005	StGilles(Brux)- StGillis(Brus)	1	1060	D	4	F/N	P 20.10.1999	19.04.2001	???	Chaussée de Charleroi 127	1060	Bruxelles
B	7006	Waterloo	1	1410	D	4	F/N	26.11.1998	26.11.1998	Pub tussen lijnen "Straat / Plaats" ???			
B	7007	Jambes	1/1	5100	D	4	F/N	09.05.1979	13.04.1990	(Oneigenlijk gebruik op private omslag) Lambert & C° S.A. - Mercedes Benz (Ook op omslag Aunalux S.P.R.L. - Chaussée de Marche 420 te 5100 Jambes)	Chaussée de Marche 418	5100	Jambes
B	7007	Jambes	1/1	5100	D	4	F/N	02.01.1991	09.02.1993	Lambert & C° S.A. - Mercedes Benz Adreswijziging met behoud van datumstempel tussen 13.4.90 en 2.1.91	Rue de Nevelée 1	5080	Rhisnes
B	7008	Schaerbeek-Schaarbeek	6	1040	D	4	F/N	31.10.1989	11.06.1991	Ugexpo Federatie V.Z.W.	Plaskyiaan 30 - Bus 1	1040	Brussel
B	7008	Bruxelles-Brussel	44	1020	D	4	F/N	22.02.1993	22.09.1998	Ugexpo Federatie V.Z.W.	Meiseselaan 97 A	1020	Brussel
B	7008	Bruxelles-Brussel	44	1020	D	4	F/N	21.12.1998	06.07.2000	Adreswijziging met aanpassing van datumstempel Fedagrim Federatie V.Z.W.	Meiseselaan 97 A	1020	Brussel
B	7009	Berchem (Antw)	5/5	2600	D	4	N/F	11.10.1979	02.03.1984	Naamswijziging op 8.7.98 Uitgeverij Succes N.V.	Apollostraat 150	2600	Berchem
B	7009	Berchem (Antw)	5/5	2600	D	4	N/F	P 09.05.1980	09.05.1980	(Ook op omslagen Nederlandse Boekenclub - zelfde adres) Uitgeverij Succes N.V.	Apollostraat 150	2600	Berchem
B	7009	Berchem (Antw)	5/5	2600	D	4	N/F	S? 06.02.1981	11.10.1983	Pub in kader "40 JAAR VERTROUWEN" Uitgeverij Succes N.V.	Apollostraat 150	2600	Berchem
B	7009	Wommelgem	1/1	2220	D	4	N/F	S? 02.05.1984	15.01.1986	Pub tussen lijnen "DRUKWERK" (Standaard servicestempel ?) Nederlandse Boekenclub	Uilenbaan 196	2220	Wommelgem
B	7009	Wommelgem	1/1	2220	D	4	N/F	13.11.1984	13.11.1984	Pub tussen lijnen "DRUKWERK" (Standaard servicestempel ?) Nederlandse Boekenclub	Uilenbaan 196	2220	Wommelgem
B	7009	Antwerpen	25	2000	D	4	N/F	05.09.1986	23.06.1988	Nederlandse Boekenclub / boek en plaat	Tunnelplaats 1	2000	Antwerpen
B	7009	Antwerpen	19	2018	D	4	N/F	16.01.1990	06.09.1995	Boeken en Platen	Plantin en Moretuslei 220	2018	Antwerpen
B	7009	Antwerpen	19	2018	D	4	N/F	P 03.06.1992	14.12.1992	Boeken en Platen Pub allegorie "25" - (Ook op omslagen Music Club CD - zelfde adres)	Plantin en Moretuslei 220	2018	Antwerpen
B	7010	Gent	1/1	9000	D	4	N/F	01.06.1979	16.07.1982	Socialistische Partij - A.B.V.V. - Bond Moyson (Ook verkiezingsdrukwerk)	Vrijdagmarkt 9	9000	Gent
B	7010	Gent	1/1	9000	D	4	N/F	P 02.09.1982	06.10.1982	Socialistische Partij - A.B.V.V. - Bond Moyson Pub "Verkiezings- / drukwerk"	Vrijdagmarkt 9	9000	Gent
B	7010	Gent	1/1	9000	D	4	N/F	P 18.04.1983	20.04.1983	Socialistische Partij - A.B.V.V. - Bond Moyson Pub "Verkiezings- / drukwerk"	Vrijdagmarkt 9	9000	Gent
B	7010	Gent	1/1	9000	D	4	N/F	P 05.06.1984	05.06.1984	Socialistische Partij - A.B.V.V. - Bond Moyson Pub "Verkiezings- / drukwerk"	Vrijdagmarkt 9	9000	Gent
B	7010	Gent	1/1	9000	D	4	N/F	04.01.1985	21.04.1992	Socialistische Partij - A.B.V.V. - Bond Moyson Weglating pub - (Ook verkiezingsdrukwerk)	Vrijdagmarkt 9	9000	Gent
B	7010	Gent	1/1	9000	D	4	N/F	P 06.01.1993	22.04.1993	Socialistische Partij - A.B.V.V. - Bond Moyson Pub "TENTOONSTELLING ANNE FRANK / Afbeeldingen Anne Frank / GENT - 1 tot 30 april '93"	Vrijdagmarkt 9	9000	Gent
B	7010	Gent	1/1	9000	D	4	N/F	14.09.1994	01.12.1998	Socialistische Partij - A.B.V.V. - Bond Moyson (Ook verkiezingsdrukwerk)	Vrijdagmarkt 9	9000	Gent

BT 7338 tot BT 9055 (Serie BT 7338 tot BT 9055 - 4 machines)

A	B	C	D	E	F	G	H	I	J	K	L	M	N	O
Let.	Nr.	Plaats	Kt.	Postnr	D	F	T	P	Eerste datum	Laatste datum	Gebruiker	Adres	Postnr	Plaats
BT	7338	Brussel-Bruxelles	14	1140	D	4	N/F	P	17.07.1998	27.09.2000	Christelijke Mutualiteit Pub "Ned. - Straat / Plaats / Logo / Fr. - Straat / Plaats"	Haachtsesteenweg 1805	1130	Brussel
BT	7338	Brussel-Bruxelles	14	1140	D	4	N/F	P	20.11.2000	10.07.2001	Christelijke Mutualiteit Pub "Ned. - Straat / Plaats / Logo / Fr. - Straat / Plaats" - Nieuwe kroon in datumstempel	Haachtsesteenweg 1805	1130	Brussel
BT	7753	Bruxelles-Brussel	25	1050	D	4	F/N		02.05.2000	02.05.2000	Casterman Editions (machine komt van Tournai 1 - zelfde bedrijf)	Kantersteen 474	1000	Brussel
BT	8231	Bruxelles-Brussel	1	1000	D	4	F/N		17.08.2000	30.11.2001	Régie Générale de Publicité Ook op omslag La Dernière Heure en La Libre Belgique, zelfde adres	Emile Jacqmainlaan 127	1000	Brussel
BT	9055	Bruxelles-Brussel	42	1040	D	4	F/N		21.12.1999	21.12.2001	Winterthur-Europe Verzekeringen Ook op omslag Atelia Centrum - J.Jordaensstraat 18a te 1000 Brussel	Kunstlaan 56	1000	Brussel

BH 5000 tot BH 5010 (Serie BH 5000 tot BH 9396)

A	B	C	D	E	F	G	H	I	J	K	L	M	N	O
Let.	Nr.	Plaats	Kt.	Postnr	D	F	T	P	Eerste datum	Laatste datum	Gebruiker	Adres	Postnr	Plaats
BH	5000	Bruxelles-Brussel	3	1030	D	4	F/N	P	19.04.1990	25.04.1997	Mercedes-Benz Belgium N.V. Pub "Logo / EUROPA BRUSSELS"	Leuvensesteenweg 770	1030	Brussel
BH	5000	Bruxelles-Brussel	20	1200	D	4	F/N	P	09.09.1998	20.06.2001	Mercedes-Benz Belgium N.V. Pub "Logo / EUROPA BRUSSELS"	Leuvensesteenweg 770	1200	Brussel
BH	5002	Maasmechelen	1	3630	D	4	N/F		05.05.1988	05.05.1988	Goeyens H.I.	Wijnantslaan 13	3630	Maasmechelen
BH	5002	Maasmechelen	1	3630	D	4	N/F	P	15.09.1988	14.10.1992	Goeyens H.I. Pub "Naam / gerechtsdeurwaarder / Straat / Plaats / Tel. / Fax"	Wijnantslaan 13	3630	Maasmechelen
BH	5002	Bilzen		3740	D	4	N/F	P	09.11.1993	09.03.1995	Goeyens H.I. Pub "Naam / gerechtsdeurwaarder / Straat / Plaats"	Demerwal 1a	3740	Bilzen
BH	5003	Brugge	2	8200	D	4	N/F		10.03.1989	28.11.2001	Vanden Broele Uitgeverij	Stationslaan 23	8200	Brugge
BH	5003	Brugge	2	8200	D	4	N/F	S	04.09.1998	04.09.1998	Vanden Broele Uitgeverij Servicestempel schuin uiterst links "IMPRIME / DRUKWERK"	Stationslaan 23	8200	Brugge
BH	5003	Brugge	2	8200	D	4	N/F		12.02.1991	12.02.1991	Vanden Broele Uitgeverij Adres waar een onderdeel van de uitgeverij gevestigd was	Hogeweg 12	8200	Brugge
BH	5003	Brugge	2	8200	D	4	N/F		12.02.1993	12.02.1993	Vanden Broele Kantoorboekhandel Maakt deel uit van de uitgeverij	Magdalenastraat 43	8200	Brugge
BH	5005	Visé		4600	D	4	F/N	P	09.06.1992	03.11.1992	Merry Yvan Pub tussen lijnen "Naam / AVOCAT / Straat / Plaats / Tel.-Fax"	Avenue des Combattants 19	4600	Visé
BH	5006	Ixelles-Elsene	1	1050	D	4	F/N		04.11.1991	12.11.1991	Dar Tours	Guldenvieslaan 25	1060	Brussel
BH	5006	Etterbeek	4	1040	D	4	F/N		09.11.1992	17.10.1997	Dar Tours	Tervaetstraat 27	1040	Brussel
BH	5007	Dessel	1	2480	D	4	N/F		06.02.1995	18.01.2001	Mermans Gebr. N.V.	Turnhoutsebaan 173	2480	Dessel
BH	5008	Zaventem	1	1930	D	4	N/F		25.02.1991	16.05.1991	lomega International	Excelsiorlaan 39 - bus 3	1930	Brussel
BH	5010	Bruxelles-Brussel	2	1020	D	4	F/N	P	04.05.1990	06.10.1994	Pub "Logo Marly / Black / Gold / MOTOR OIL"			
BH	5010	Bruxelles-Brussel	2	1020	D	4	F/N	S/P	08.06.1994	08.06.1994	Pub "Logo Marly / Black / Gold / MOTOR OIL" - (servicestempel links van pub "IMPRIME / DRUKWERK")			

BHT 6275 tot BHT 7407 (Serie BHT 6275 tot BHT 9403)

A	B	C	D	E	F	G	H	I	J	K	L	M	N	O
Let.	Nr.	Plaats	Kt.	Postnr	D	F	T	P	Eerste datum	Laatste datum	Gebruiker	Adres	Postnr	Plaats
----	----	-----	----	-----	---	---	---	---	-----	-----	-----	-----	-----	-----
BHT	6275	Bruxelles-Brussel	14	1140	D	4	F/N	P	17.03.1998	08.08.2000	Ascom Hasler N.V.	Raketstraat 60	1130	Brussel
BHT	6275	Bruxelles-Brussel	14	1140	D	4	F/N	P	26.05.1998	26.05.1998	Pub in kader "ascom / Telecommunication / Cash handling / Mailroom equipment" Ascom Hasler N.V.	Raketstraat 60	1130	Brussel
BHT	6460	Bornem	1	2880	D	4	N/F		05.10.1998	06.09.2001	Nutricia		2880	Bornem
BHT	6559	Ingelmunster	1	8770	D	4	N/F	P	18.05.1998	07.09.1998	Vandenabeele M. N.V.	Kortrijkstraat 174	8770	Ingelmunster
BHT	6559	Ingelmunster	1	8770	D	4	N/F	P	12.11.1998	29.03.1999	Pub "Logo Blaupunkt / Een klein punt / maar / een wereld van verschil / Afbeelding autoradiofront" Vandenabeele M. N.V.	Kortrijkstraat 174	8770	Ingelmunster
BHT	6559	Ingelmunster	1	8770	D	4	N/F	P	13.04.1999	10.05.2000	Wijziging pub "Webasto" tussen 7.9 en 12.11.98 Vandenabeele M. N.V.	Kortrijkstraat 174	8770	Ingelmunster
BHT	6559	Ingelmunster	1	8770	D	4	N/F	P	08.06.2000	05.10.2000	Wijziging pub "Logo Bosch / Afbeelding bougie" tussen 29.3.99 en 13.4.99 Vandenabeele M. N.V.	Kortrijkstraat 174	8770	Ingelmunster
BHT	6559	Ingelmunster	1	8770	D	4	N/F	P	08.11.2000	10.11.2000	(Ook op omslagen Psychiatrisch Centrum Bethanie - Andreas Vesaliuslaan 39 te 2980 Zoersel en AZ Sint-Jozef - Oude Liersebaan 4 te 2390 Malle) Vandenabeele M. N.V.	Kortrijkstraat 174	8770	Ingelmunster
BHT	6583	Zoersel	1	2980	D	4	N/F		20.08.1998	03.10.2001	Wijziging pub "Logo Blaupunkt / enz." tussen 5.10 en 8.11.00 - Idem eerste pub Emmaüs V.Z.W.	Handelslei 167	2980	St-Antonijs-Zoersel
BHT	6839	Bruxelles-Brussel	24	1000	D	4	F/N		10.03.1999	02.04.2001	(Firmaams- en adreswijziging met behoud postkantoor tussen 19.1.99 en 25.1.00) De Federale Verzekeringen	Stoofstraat 12	1000	Brussel
BHT	6897	Leuven	1	3000	D	4	N/F	S	22.12.2000	22.12.2000	KBC		3000	Leuven
BHT	7000	Gent	12	9000	D	4	N/F		01.04.1998	22.05.1998	Uiterst links gebruik van servicestempel schuin "RECOMMANDE:AANGETEKEND" Neckermann Reizen België N.V.	Tramstraat 63	9052	Gent
BHT	7000	Ledeberg	1	9050	D	4	N/F		06.08.1998	30.04.1999	Ook op omslag S-vakanties van de Socialistische Mutualiteiten Neckermann Reizen België N.V.	Tramstraat 63	9052	Gent
BHT	7191	Brussel-Bruxelles	14	1140	D	4	N/F		06.04.1999	23.08.1999	Ook op omslag Nur Touristic Benelux N.V. (Neckermann) en All Seasons ???			
BHT	7399	Bruxelles-Brussel	14	1140	D	4	F/N		03.11.1998	03.11.1998	Op omslag "Huisartsengenootschap Gent-West V.Z.W." UNDA			
BHT	7407	St-Niklaas	1	9100	D	4	N/F	P	19.05.1998	03.05.2002	Libridis	Industriepark-Noord 5 A	9100	Sint-Niklaas
											Pub "Logo"			

BS 5001 tot BS 5010 (Serie BS 5001 tot BS 5681)

A	B	C	D	E	F	G	H	I	J	K	L	M	N	O
Let.	Nr.	Plaats	Kt.	Postnr	D	F	T	P	Eerste datum	Laatste datum	Gebruiker	Adres	Postnr	Plaats
BS	5001	Bruxelles-Brussel	7	1070	D	4	F/N		11.03.1996	11.03.1996	Fischbein S.A.	Rue Prévinaire 64	1070	Brussel
BS	5001	Bruxelles-Brussel	7	1070	D	4	F/N		22.09.1997	21.04.2000	Fischbein Compagnie S.A.	Paepsemiaan 18 B	1070	Brussel
BS	5003	Aartselaar	1	2630	D	4	N/F		08.11.1995	19.11.1997	Rentokil N.V.	Ingberthoeweg 17	2630	Aartselaar
BS	5003	Aartselaar	1	2630	D	4	N/F		07.04.1998	10.05.2001	Eerste dag van ingebruikname Rentokil Initial N.V.	Ingberthoeweg 17	2630	Aartselaar
BS	5003	Aartselaar	1	2630	D	4	N/F		07.12.2000	07.12.2000	(Firmaaamswijziging tussen 19.11.97 en 7.4.98) Initial GMIC Security	Ingberthoeweg 17	2630	Aartselaar
BS	5004	Wervik		8940	D	4	N/F		10.07.1998	10.07.1998	O.C.M.W.	Steenakker 30	8940	Wervik
BS	5005	Zoutleeuw	1	3440	D	4	N/F	P	19.07.1996	19.07.1996	Indekeu Bernard Pub in kader "naam / NOTARIS / Plaats"	Nieuwstraat 17	3440	Zoutleeuw
BS	5006	Zaventem	1	1930	D	4	N/F		16.05.1997	16.05.1997	Pacific AutoParts S.A.	Chaussée de Louvain 50A	1932	Woluwe St. Etienne
BS	5007	Strombeek-Bever		1853	D	4	N/F		22.11.1995	13.05.1996	Bilsom International N.V.	Klauwaartsiaan 3 - bus 5	1853	Strombeek-Bever
BS	5007	Strombeek-Bever		1853	D	4	N/F		31.05.1999	31.05.1999	Dalloz Safety N.V. (Firmaaamswijziging op 30.6.97 - B.S. 1.8.97)	Klauwaartsiaan 3 - bus 5	1853	Strombeek-Bever
BS	5008	Zaventem	1	1930	D	4	N/F		18.04.1996	17.06.1996	LinCare N.V.	Leuvensesteenweg 510	1930	Zaventem
BS	5009	Bonheiden		2820	D	4	N/F		20.02.2001	20.02.2001	Morrens Jacques	Grote Heidestraat 2	2820	Bonheiden
BS	5010	Bree		3960	D	4	N/F	P	21.09.1998	21.09.1998	Weldimo N.V. Pub "GROEP/ WELDIMO (tussen lijnen) / Sterk in binnen- en / buitenschrijnwerkerij"	Vostert 1111	3960	Bree

BST 5020 tot BST 5428 (Serie BST 5020 tot BST 5820)

A	B	C	D	E	F	G	H	I	J	K	L	M	N	O
Let.	Nr.	Plaats	Kt.	Postnr	D	F	T	P	Eerste datum	Laatste datum	Gebruiker	Adres	Postnr	Plaats
BST	5020	Antwerpen	17	2018	D	4	N/F	P	22.02.1999	22.09.1999	EGTA	Desguinlei 50	2018	Antwerpen
BST	5020	Antwerpen	17	2018	D	4	N/F	P	09.02.2000	20.12.2000	Pub tussen lijnen "EGTA CONTRACTORS / ANTWERPEN N.V. / bouwt beter !" EGTA	Desguinlei 22	2018	Antwerpen
BST	5064	Anderlecht	2	1070	D	4	N/F		19.10.1999	19.10.1999	SCA Packaging Brussels	Verheydenstraat 18-28	1080	Brussel
BST	5235	Chatelet	1	6200	D	4	F/N	P	11.01.1999	02.08.2001	Leroy Merlin	Rue du Trieu-Kaisin 1	6200	Chatelineau
BST	5247	Namur	2	5000	D	4	F/N		18.02.1999	30.10.2001	Centre Public d'Aide Sociale	Rue d'Harscamp 9	5000	Namur
BST	5301	St-Gilles (Brux)- St-Gillis (Brus)	1	1060	D	4	F/N	P	28.04.1999	28.04.1999	???			
BST	5374	Watermael-Boitsfort- Watermaal-Bosvoorde	1	1170	D	4	F/N		16.04.1999	16.04.1999	Pub tussen lijnen "PUZZLE / Logo / advertising" Enkel fragment			
BST	5410	Antwerpen	1	2000	D	4	N/F		14.10.1999	06.03.2001	Seagha C.V.	Brouwersvliet 33 bus 8	2000	Antwerpen
BST	5410	Antwerpen	1	2000	D	4	N/F	S	18.07.2000	19.12.2000	Seagha C.V.	Brouwersvliet 33 bus 8	2000	Antwerpen
BST	5424	St-Andries	1	8200	D	4	N/F		03.12.1998	02.02.2001	Servicestempel links naast datumstempel schuin "IMPRIME/DRUKWERK" Rode Kruis Vlaanderen	Dirk Martensstraat 11	8200	Brugge
BST	5428	Liège	2	4020	D	4	F/N	P	19.10.1999	19.10.1999	Holiday Inn - Palais des Congres	Esplanade de l'Europe 2	4020	Liège
BST	5433	Bruxelles-Brussel	7	1070	D	4	F/N		06.08.1998	13.12.2000	Pub "Logo / PALAIS DES CONGRES / ____ LIEGE ____ / S.A. Bilderberg Belgium / Straat - Plaats" Cora	Olympische Dreef 15	1070	Brussel

POSTALIA

C 101 - C 6000



FRANCOTYP - POSTALIA

C 10001

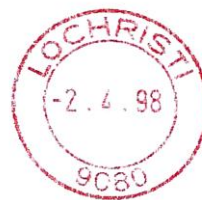

Kolom - Colonne - Column Excel File:

A	Identificatie letter	Lettre d'identification	Identification Character
B	Machinenummer	Numéro du machine	Meter Number
C	Postkantoor in datumstempel	Bureau de poste (Timbre à date)	Post-Office (Town/Date Mark)
D	Nummer postkantoor in datumstempel	Numéro de Bureau de poste (Timbre à date)	Number of Post-Office (Town/Date Mark)
E	Postnummer in datumstempel	Code postal (Timbre à date)	Postcode or Zip Code (Town/Date Mark)
F	Datumstempel	Timbre à date	Town / Date Mark
G	Frankeerstempel Aantal lopers	Empreinte valeur Nombre de leviers	Impression Number of banks
H	Frankeerstempel Taalvoorrang	Empreinte valeur Prédominance des langues	Frank / Priority of Language
I	Publiciteit- of Servicestempel	Flamme publicitaire ou Mention de service	Slogan or Slug
J	Eerste datum gevonden	Première date trouvée	First date found
K	Laatste datum gevonden	Dernière date trouvée	Last date found
L	Gebruiker Naam Opmerkingen	Usager Nom Remarques	User Name Remarks
M	Adres - Straat	Adresse - Rue	Address - Street
N	Adres - Postnummer	Adresse - Code postal	Postcode or Zip Code
O	Adres - Stad	Adresse - Ville	Address - Town

Kolom - Colonne - Column "F":

D = dubbele cirkel - double cercle - double circle town mark

Kolom - Colonne - Column "H":

N/F = nederlands/frans - néerlandais/français - dutch/french

F/N = frans/nederlands - français/néerlandais - french/dutch

Kolom - Colonne - Column "I":

P = publiciteitstempel - flamme publicitaire - slogan

S = servicestempel - mention de service - slug

S/P = gelijktijdig in gebruik - usage simultané - simultaneous use

C 101 tot C 109 (Serie C 101 tot C 3609)

A	B	C	D	E	F	G	H	I	J	K	L	M	N	O
Let.	Nr.	Plaats	Kt.	Postnr	D	F	T	P	Eerste datum	Laatste datum	Gebruiker	Adres	Postnr	Plaats
----	----	-----	----	-----	----	----	----	----	-----	-----	-----	-----	-----	-----
C	101	Bruxelles-Brussel	26/26		D	3	F/N	P	21.03.1963	09.04.1963	Europäische Atomgemeinschaft Pub "Logo - EURATOM / Straat"	Rue Belliard 51-53		Bruxelles
C	101	Bruxelles-Brussel	26/26		D	3	F/N	P	23.03.1966	23.03.1966	Europäische Atomgemeinschaft Pub "Logo - EURATOM / Straat" - Nieuwe frankeerstempel breedte 32,5mm	Rue Belliard 51-53		Bruxelles
C	102	Bruxelles-Brussel	4/4		D	3	F/N	P	29.10.1962	29.10.1962	Tegeho-Nova S.A. Pub "Links telefoonhoorn - Rechts Naam / MACHINES / A AFFRANCHIR - Logo / POSTALIA"	Avenue de Roodebeek 66-68		Bruxelles
C	102	Bruxelles-Brussel	4/4		D	3	F/N	P	30.05.1963	15.09.1965	Tegeho-Nova S.A. Pub "Links telefoonhoorn - Rechts Naam / MACHINES / A AFFRANCHIR - Logo / POSTALIA"	Avenue de Roodebeek 66-68		Bruxelles
C	102	Bruxelles-Brussel	4/4		D	3	F/N	P	29.04.1966	03.04.1967	Tegeho-Nova S.A. Pub "TIMBREZ SANS ALEAS / Afbeelding machine / Grâce à / POSTALIA"	Avenue de Roodebeek 66-68		Bruxelles
C	102	Bruxelles-Brussel	12		D	3	F/N	P	12.08.1970	12.08.1970	Tegeho-Nova S.A. Pub "Logo / Naam / les spécialistes en / téléphonie .. horloges / alarme"	Rue de Ransbeek 230	1120	Bruxelles
C	102	Bruxelles-Brussel	12		D	3	F/N	P	02.03.1971	02.03.1971	Tegeho-Nova S.A. Pub "3 Logo's / Naam / TÉLÉPHONIE / HORLOGES - / SIGNALISATION"	Rue de Ransbeek 230	1120	Bruxelles
C	102	Bruxelles-Brussel	12		D	3	F/N		29.05.1972	29.05.1972	Tele Norma N.V. Firmaaamswijziging en weglating pub tussen 2.3.71 en 29.5.72	Ransbeekstraat 230	1120	Brussel
C	102	Bruxelles-Brussel	12		D	3	F/N	P	12.03.1973	13.12.1985	Tele Norma N.V. Pub in kader "Links telefoonhoorn - Rechts uurwerk"	Ransbeekstraat 230	1120	Brussel
C	103	Antwerpen	1/1		D	3	N/F	P	02.10.1964	02.10.1964	Tegeho-Nova N.V. Pub "Links telefoonhoorn - Rechts Naam / FRANKEERMACHINES - Logo / POSTALIA"			Antwerpen
C	103	Antwerpen	1/1		D	3	N/F	P	02.04.1973	02.04.1973	Tele Norma N.V. Pub in kader "Links telefoonhoorn - Rechts uurwerk"	Van der Sweepstraat 3-5	2000	Antwerpen
C	104	Liège	4		D	3	F/N	P	07.04.1972	07.04.1972	Tegeho-Nova S.A. Pub "3 Logo's / Naam / TÉLÉPHONIE / HORLOGES - / SIGNALISATION"	Quai de la Boverie 97		Liège
C	104	Liège	4		D	3	F/N	P	16.02.1973	09.05.1974	Tele Norma S.A. Pub in kader "Links telefoonhoorn - Rechts uurwerk"	Quai de la Boverie 97	4000	Liège
C	105	St.Gilles (Brux)-St.Gillis (Brus)	1/1		D	3	F/N	P	02.12.1964	02.12.1964	Asedi Pub "Logo / Editions - Librairie"	Chaussée de Charleroi 102		Bruxelles
C	105	St.Gilles (Brux)-St.Gillis (Brus)	1/1		D	3	F/N		13.04.1966	13.04.1966	Asedi	Chaussée de Charleroi 102		Bruxelles
C	105	Bruxelles-Brussel	34	1070	D	3	F/N		04.01.1977	13.12.1983	Servedi (Ook op omslagen met Bordas - Dunod S.A. op zelfde adres)	Rue Otlet 44	1070	Brussel
C	106	Bruxelles-Brussel	1		D	3	F/N	P	19.04.1966	19.04.1966	???			
C	107	Ixelles-Elsene	1		D	3	F/N		07.02.1963	07.02.1963	R.L.R. Pub "Construisez en marbre / FOCANT - HAFO / ROCHEFONTAINE / Bouwt met marmer"	Place du Petit Sablon 10		Bruxelles
C	108	Bruxelles-Brussel	25/25		D	3	F/N	P	14.04.1964	10.01.1966	AVP Pub "Logo - RESOUD / VOS / PROBLEMES / PUBLICITAIRES / Tel."	Centre International Rogier		Bruxelles
C	108	Bruxelles-Brussel	25/25		D	3	F/N	P	09.03.1966	08.10.1969	Richacier Pub "PUBLICITE / Logo / Tel."	Van Volxemlaan 433		Brussel
C	109	Bruxelles-Brussel	32		D	3	F/N	P	23.05.1978	23.05.1978	Socona & Hayez S.P.R.L. Pub "Allegorie met boek en hulst en 1780"	Rue Fernand Brunfaut 23	1080	Bruxelles
C	109	Bruxelles-Brussel	32		D	3	F/N	P	06.06.1978	20.11.1989	Hayez S.P.R.L. Pub "Allegorie met boek en hulst en 1780"	Rue Fin 4	1080	Bruxelles

C 6000 tot C 6010 (Serie C 6000 tot C 6301)

A	B	C	D	E	F	G	H	I	J	K	L	M	N	O
Let.	Nr.	Plaats	Kt.	Postnr	D	F	T	P	Eerste datum	Laatste datum	Gebruiker	Adres	Postnr	Plaats
-----	----	-----	----	-----	----	----	----	--	-----	-----	-----	-----	-----	-----
C	6000	Puurs	1/1	2670	D	4	N/F	P	30.03.1987	30.07.1990	Upjohn	Rijksweg 4	2670	Puurs
C	6000	Puurs	1/1	2670	D	4	N/F	S/P	09.09.1987	09.09.1987	Pub "Logo's Upjohn en Oscar van de export 1986"	Rijksweg 12	2670	Puurs
C	6000	Puurs	1	2870	D	4	N/F	P	07.12.1990	25.04.1996	Links van pub gebruik servicestempel "Drukwerk" - Pub "Logo's Upjohn en Oscar van de export 1986"	Rijksweg 12	2870	Puurs
C	6000	Puurs	1	2870	D	4	N/F	S/P	22.02.1993	22.02.1993	Pub "Logo's Upjohn en Oscar van de export 1986"	Rijksweg 12	2870	Puurs
C	6000	Puurs	1	2870	D	4	N/F		20.05.1996	27.06.1996	Upjohn	Rijksweg 12	2870	Puurs
C	6000	Puurs	1	2870	D	4	N/F		21.06.1996	26.01.1998	Weglating pub tussen 25.4.96 en 20.5.96	Rijksweg 12	2870	Puurs
C	6000	Puurs	1	2870	D	4	N/F	P	26.01.1999	26.01.1999	Pharmacia & Upjohn N.V.	Rijksweg 12	2870	Puurs
C	6001	Bruxelles-Brussel	39	1110	D	4	F/N	S/P	08.02.1989	08.02.1989	Naamswijziging (Ook op omslag met adres Raketstraat 66 te 1130 Brussel - 21.6.96)		2000	Antwerpen
C	6001	Bruxelles-Brussel	39	1110	D	4	F/N	P	17.05.1989	12.12.1989	Postbus Nr. 427 - Antwerpen 1		1110	Brussel
C	6001	Bruxelles-Brussel	39	1110	D	4	F/N	P	26.05.1987	09.11.2001	Pub "Logo gedraaid zonder Upjohn"		1110	Brussel
C	6001	Bruxelles-Brussel	39	1110	D	4	F/N	S/P	27.01.1988	27.01.1988	Nato -Otan		1110	Brussel
C	6001	Bruxelles-Brussel	39	1110	D	4	F/N	S/P	23.04.1998	23.04.1998	Links van pub gebruik servicestempel "IMPRIMÉ" - Tijdelijke pub "Logo 1949 - 1989 - 40"		1110	Brussel
C	6002	Mons	2	7000	D	4	F/N		08.07.1988	08.07.1988	Tijdelijke pub "Logo 1949 - 1989 - 40"		1110	Brussel
C	6002	Ixelles-Elsene	1	1050	D	4	F/N	S/P	21.09.1990	21.09.1990	Nato -Otan		1110	Brussel
C	6002	Ixelles-Elsene	1	1050	D	4	F/N	S	12.11.1990	16.10.1991	Pub "Logo - ALLIANCE POUR LA PAIX - ALLIANCE FOR PEACE"		1110	Brussel
C	6002	Ixelles-Elsene	1	1050	D	4	F/N		02.07.1992	13.04.2000	Links van pub gebruik servicestempel "IMPRIME"			
C	6003	Charleroi	1	6000	D	4	F/N		23.02.1987	23.02.1987	Pub "Logo - ALLIANCE POUR LA PAIX - ALLIANCE FOR PEACE"			
C	6003	Ixelles-Elsene	1	1050	D	4	F/N	P	07.06.1990	07.06.1990	(Op omslag PB 1469 te 1040 Brussel)			
C	6003	Ixelles-Elsene	1	1050	D	4	F/N	P	11.09.1990	03.10.1990	Pub in kader "VAL-SAINT-LAMBERT Art & Design / 1890-1990enz."			
C	6003	Ixelles-Elsene	1	1050	D	4	F/N		18.04.1989	09.08.1996	Pub in kader "LES DENTELLES ROYALES / KANT UIT HET KONINGSHUIS / enz."			
C	6003	Ixelles-Elsene	1	1050	D	4	F/N	S	28.02.1991	28.02.1991	Verskillende adressen (PB 1469) (Troonstraat 98) (Marnixlaan 24)			
											Uiterst links gebruik van servicestempel "RECOMMANDE"			

C	6004	Ixelles-Elsene	2	1050	D	4	F/N	P	09.02.1988	16.03.1989	Editorial Office N.V. Pub "Logo / editorial office"	Generaal Thysstraat 2	1050	Brussel
C	6004	Ixelles-Elsene	2	1050	D	4	F/N		17.11.1989	17.11.1989	Editorial Office / Samson	Generaal Thysstraat 2	1050	Brussel
C	6004	Ixelles-Elsene	2	1050	D	4	F/N		09.11.1989	07.12.1990	Weglating pub Kluwer Editorial	Generaal Thysstraat 2	1050	Brussel
C	6004	Diegem		1831	D	4	N/F		30.12.1992	13.03.2000	(Ook op omslag met adres Excelsiorlaan 18 te 1930 Zaventem) Kluwer Editorial	Kouterveld 2 en/of 14	1831	Diegem
C	6005	Bruxelles-Brussel	42	1040	D	4	F/N	S/P	21.04.1994	24.03.1995	Verhuis met vervanging dagtekeningstempel en frankeerafdruk tussen 7.12.90 en 30.12.92 Organisation Mondiale des Douanes	Rue de l'Industrie 26 -38	1040	Brussel
C	6005	Bruxelles-Brussel	42	1040	D	4	F/N	S/P	28.02.1994	06.12.1995	Links van pub gebruik servicestempel "IMPRIMÉ" - Pub "Logo / Naam Eng / Fr / Straat / Plaats" Organisation Mondiale des Douanes	Rue de l'Industrie 26 -38	1040	Brussel
C	6006	Puurs	1	2670	D	4	N/F	S	15.12.1987	15.12.1987	Links van pub gebruik servicestempel "LETTRE" - Pub "Logo / Naam Eng / Fr / Straat / Plaats" Upjohn	Rijksweg 4	2870	Puurs
C	6006	Puurs	1	2670	D	4	N/F	S/P	28.09.1989	24.10.1989	Uiterst links gebruik van servicestempel "DRUKWERK / IMPRIMÉ" Upjohn	Rijksweg 4	2870	Puurs
C	6006	Puurs	1	2670	D	4	N/F	P	07.06.1990	07.06.1990	Links van pub gebruik servicestempel "DRUKWERK / IMPRIMÉ" - Pub "Logo Upjohn" Upjohn	Rijksweg 4	2870	Puurs
C	6006	Puurs	1	2870	D	4	N/F		30.05.1991	01.06.1993	Pub "Logo Upjohn" Upjohn	Rijksweg 4	2870	Puurs
C	6006	Puurs	1	2870	D	4	N/F	P	17.09.1991	03.10.1991	Ook op omslag van Antwerpse Diabetische Voetkliniek (13.11.92) Upjohn	Rijksweg 4	2870	Puurs
C	6006	Puurs	1	2870	D	4	N/F	S/P	28.11.1991	28.11.1991	Pub "Logo Upjohn" Upjohn	Rijksweg 4	2870	Puurs
C	6006	Puurs	1	2870	D	4	N/F	P	12.04.1992	12.04.1992	Links van pub gebruik servicestempel "DRUKWERK / IMPRIMÉ" - Pub "Logo Upjohn" Upjohn	Rijksweg 4	2870	Puurs
C	6006	Puurs	1	2870	D	4	N/F	P	15.02.1993	05.03.1996	Pub "Oscar Export 1986" Upjohn	Rijksweg 4	2870	Puurs
C	6006	Puurs	1	2870	D	4	N/F		09.04.1996	27.05.1998	Pub "Logo Upjohn" Pharmacia & Upjohn N.V.	Rijksweg 12	2870	Puurs
C	6006	Puurs	1	2870	D	4	N/F	P	09.07.1999	09.11.2000	Pharmacia & Upjohn N.V. Pub "Oscar Export 1986"	Rijksweg 12	2870	Puurs
C	6007	Louvain-la-Neuve		1348	D	4	F/N		25.03.1988	12.09.1994	Katholieke Universiteit Leuven	(Meedere adressen)	1348	Louvain-la-Neuve
C	6007	Louvain-la-Neuve		1348	D	4	F/N	S	03.05.1991	19.01.1994	Katholieke Universiteit Leuven	(Meedere adressen)	1348	Louvain-la-Neuve
C	6007	Louvain-la-Neuve		1348	D	4	F/N	S/P	03.09.1993	03.09.1993	Uiterst links gebruik van servicestempel "IMPRIME" Katholieke Universiteit Leuven	(Meedere adressen)	1348	Louvain-la-Neuve
C	6008	St.Genesius-Rode-Rhode-St.Genese	1	1640	D	4	N/F		21.12.1987	21.12.1987	Uiterst links gebruik van servicestempel "IMPRIME" + Pub "links Logo - rechts Université / Catholique / de Louvain / Cabinet du Recteur"			
C	6009	Antwerpen	7	2000	D	4	N/F		30.01.1989	21.12.1994	Novarode N.V.	P.O. Box 38	1640	Rhode-Saint-Genese
C	6009	Antwerpen	7/7	2000	D	4	N/F		26.04.1995	13.01.1999	Krefima N.V.	Mechelsesteenweg 180	2018	Antwerpen
C	6009	Antwerpen	7/7	2000	D	4	N/F		01.10.1997	05.05.2000	Krefima N.V.	Mechelsesteenweg 180	2018	Antwerpen
C	6010	Herentals	1/1	2410	D	4	N/F		03.04.1990	20.04.1990	Vervanging? frankeermachine tussen 21.12.94 en 26.4.95 Krefima N.V.	Mechelsesteenweg 150	2018	Antwerpen
C	6010	Herentals	1	2200	D	4	N/F		02.12.1993	24.11.1998	(Huisnummerwijziging) Griffith Laboratories	Toekomstlaan - Wolfstee	2410	Herentals
C	6010	Herentals									Griffith Laboratories	Toekomstlaan - Wolfstee	2200	Herentals
											Postnummerwijziging dagtekeningstempel tussen 20.4.90 en 2.12.93			

C 10001 tot C 10010 (Serie C 10001 tot C 11461)

A	B	C	D	E	F	G	H	I	J	K	L	M	N	O
Let.	Nr.	Plaats	Kt.	Postnr	D	F	T	P	Eerste datum	Laatste datum	Gebruiker	Adres	Postnr	Plaats
C	10001	Lochristi		9080	D	5	N/F		10.02.1994	24.12.1998	Imschoot B.V.B.A.	Dorp Oost 84	9080	Lochristi
C	10002	Etterbeek	2	1040	D	5	N/F	P	26.09.1994	19.12.2000	ADS Chemicals B.V.B.A.	Gen. Gratrystraat 94	1040	Brussel
C	10003	Libramont-Chevigny		6800	D	5	F/N	S	07.10.1996	04.07.2001	Pub "Links Logo ADS Industries - Rechts MORE / EFFICIENT" Jérouville Entreprise S.A.	Quartier Haynol	6800	Libramont-Chevigny
C	10004	Oostrozebeke		8780	D	5	N/F		28.01.1993	07.04.1998	Spano N.V.	Ingelmunstersteenweg 229	8780	Oostrozebeke
C	10004	Oostrozebeke		8780	D	5	N/F		18.11.1998	21.03.2001	Spano N.V.	Ingelmunstersteenweg 229	8780	Oostrozebeke
C	10005	Antwerpen	1	2000	D	5	N/F		19.01.1994	31.10.2001	Wijziging frankeerafdruk (breder - andere cijfers) tussen 7.4.98 en 18.11.98 Hilton Antwerp	Groenplaats	2000	Antwerpen
C	10005	Antwerpen	1	2000	D	5	N/F	P	14.03.1996	16.01.1998	Hilton Antwerp	Groenplaats	2000	Antwerpen
C	10006	Bruxelles-Brussel	16	1160	D	5	F/N		15.09.1993	29.10.1993	Pub "Afbeelding hotel / "Take me to the Hilton" AT & T	Chaussée de Wavre 1945	1160	Brussel
C	10007	Lebbeke	1	9280	D	5	N/F		21.06.1993	12.04.2000	Caroline	Kouterbaan 44	9280	Lebbeke
C	10008	Antwerpen	3/3	2030	D	5	N/F		01.03.1999	11.05.1999				
C	10009	Aarschot	1	3200	D	5	N/F	P	29.03.1993	29.03.1993	Oneigenlijk gebruik op privé-omslag Stad Aarschot	Bogaardenstraat 23	3200	Aarschot
C	10009	Aarschot	1	3200	D	5	N/F	(SP)	05.07.1993	05.07.1993	Pub in kader "AARSCHOT / PAREL VAN HET / HAGELAND" Stad Aarschot	Bogaardenstraat 23	3200	Aarschot
C	10009	Aarschot	1	3200	D	5	N/F		12.05.1993	25.09.1996	!! Links van datumkroon gebruik ALS servicestempel "GRABELPAS / (schoolvakanties)" Stad Aarschot		3200	Aarschot
C	10010	Gavere		9890	D	5	N/F	P	23.12.1994	23.12.1994	Garden Machinery B.V.B.A.	Legen Heirweg 9	9890	Asper
C	10010	Gavere		9890	D	5	N/F	P	10.07.1995	06.03.2001	Pub "Logo / NAAM / SPARE PARTS FOR LAWN MOWERS / & CHAIN SAWS" Garden Machinery B.V.B.A.	Legen Heirweg 15	9890	Asper
											(Wijziging huisnummer en behoud pub tussen 23.12.94 en 10.7.95)			

FRANCOTYP

F 101 - F 6001 - F 7001



Type "A"

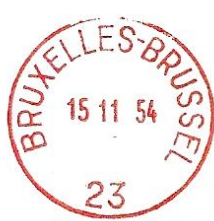

Type "B"



Type "C"

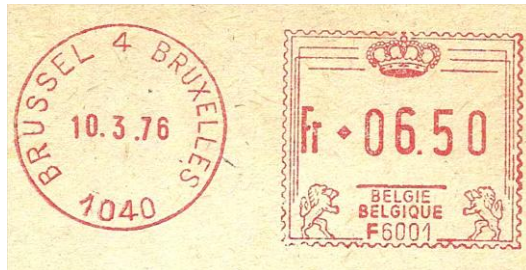

Kolom - Colonne - Column Excel File:

A	Identificatie letter	Lettre d'identification	Identification Character
B	Machinenummer	Numéro du machine	Meter Number
C	Postkantoor in datumstempel	Bureau de poste (Timbre à date)	Post-Office (Town/Date Mark)
D	Nummer postkantoor in datumstempel	Numéro de Bureau de poste (Timbre à date)	Number of Post-Office (Town/Date Mark)
E	Postnummer in datumstempel	Code postal (Timbre à date)	Postcode or Zip Code (Town/Date Mark)
F	Datumstempel	Timbre à date	Town / Date Mark
G	Frankeerstempel Aantal lopers	Empreinte valeur Nombre de leviers	Impression Number of banks
H	Frankeerstempel Taalvoorrang	Empreinte valeur Prédominance des langues	Frank / Priority of Language
I	Publiciteit- of Servicestempel	Flamme publicitaire ou Mention de service	Slogan or Slug
J	Eerste datum gevonden	Première date trouvée	First date found
K	Laatste datum gevonden	Dernière date trouvée	Last date found
L	Gebruiker Naam Opmerkingen	Usager Nom Remarques	User Name Remarks
M	Adres - Straat	Adresse - Rue	Address - Street
N	Adres - Postnummer	Adresse - Code postal	Postcode or Zip Code
O	Adres - Stad	Adresse - Ville	Address - Town

Kolom - Colonne - Column "F":

N = nihil, geen datumstempel - nihil, pas de timbre à date - nil, no town/date mark

Z = zwarte datumstempel van een postkantoor - timbre à date noir du bureau de poste - black, town/date mark of the post-office

E = enkel cirkel - simple cercle - single circle town mark

D = dubbele cirkel - double cercle - double circle town mark

Kolom - Colonne - Column "G":

SW = samenstelbare waarden - valeurs composer - composed values

Alleen bij achthoekige afdrucken - seulement sur empreintes octogone - only on octagonal prints

Kolom - Colonne - Column "H":

N/F = nederlands/frans - néerlandais/français - dutch/french

F/N = frans/nederlands - français/néerlandais - french/dutch

Kolom - Colonne - Column "I":

P = publiciteitstempel - flamme publicitaire - slogan

S = servicestempel - mention de service - slug

F 101 tot F 110 (Serie F 101 tot F 3989)

A	B	C	D	E	F	G	H	I	J	K	L	M	N	O
Let.	Nr.	Plaats	Kt.	Postnr	D	F	T	P	Eerste datum	Laatste datum	Gebruiker	Adres	Postnr	Plaats
F	101	Bruxelles (Midi) - Brussel (Zuid)			E	SW	F/N	P	07.11.1931	07.11.1931	Vincent & Cie S.C.S.	Rue de Woeringen 9		Bruxelles
F	102	Bruxelles-Brussel	1		E	SW	F/N	P	13.11.1934	13.11.1934	Tondelier	Rue Fossé-aux-Loups 36		Bruxelles
F	102	Bruxelles-Brussel	10		E	SW	F/N	P	22.04.1937	23.11.1938	Tondelier	Rue Royale 134		Bruxelles
F	102	Bruxelles-Brussel	10		E	3	F/N	P	26.02.1941	26.02.1941	Tondelier	Rue Royale 134		Bruxelles
F	102	Bruxelles-Brussel	10		E	3	N/F	P	19.05.1949	19.05.1949	Tondelier	Rue Royale 134		Bruxelles
F	102	Bruxelles-Brussel	10		E	4	N/F	P	06.10.1953	04.12.1953	Tondelier	Rue Royale 134		Bruxelles
F	102	Bruxelles-Brussel	23		E	4	N/F	P	15.11.1954	29.11.1954	Tondelier	Rue Royale 134		Bruxelles
F	102	Bruxelles-Brussel	23		E	4	N/F	P	15.11.1956	09.04.1957	Tondelier	Rue Royale 134		Bruxelles
F	102	Bruxelles-Brussel	23		E	4	F/N	P	07.06.1958	05.11.1962	Tondelier	Rue Royale 134		Bruxelles
F	102	Bruxelles-Brussel	23		E	4	F/N	P	11.01.1963	05.12.1963	Tondelier	Rue Royale 134		Bruxelles
F	102	Bruxelles-Brussel	23		E	4	F/N	P	07.02.1964	18.03.1965	Tondelier	Rue Royale 134		Bruxelles
F	102	Bruxelles-Brussel	23		E	4	F/N	P	20.10.1966	20.10.1966	Tondelier	Rue Royale 134		Bruxelles
F	102	Bruxelles-Brussel	23		E	4	F/N	P	05.12.1967	05.12.1967	Tondelier	Rue Royale 134		Bruxelles
F	102	Bruxelles-Brussel	23		E	4	F/N	P	27.01.1969	27.01.1969	Tondelier	Rue Royale 134		Bruxelles
F	102	Bruxelles-Brussel	29		E	4	F/N	P	09.04.1969	28.04.1972	Tondelier	Rue Royale 134		Bruxelles
F	104	Binche			E	SW	F/N	P	04.09.1936	04.09.1936	Debaise R. - Hannecart	Rue des Passages 12-14		Binche
F	104				Z	SW	F/N	P	10.04.1948	10.04.1948	Debaise R. - Hannecart	Rue des Passages 12-14		Binche
F	104	Binche			E	4	F/N	P	29.05.1957	27.02.1958	Debaise René - Hannecart S.P.R.L.	Rue Louis Buisseret 10		Binche
											Pub "Logo Marvan" - Wijziging frankeerstempel "C"			

F	105	Binche		E	SW	F/N	06.02.1935	06.02.1935	Basselier - Bourgeois Ets. S.A. Telnummer tussen D en F	Rue de Senzeilles 16 à 22		Binche	
F	105	Binche		E	4	F/N	P	06.12.1956	06.12.1956	Basselier - Bourgeois Ets. S.A. Pub "Logo in cirkel" - Wijziging frankeerstempel "C"	Rue de Senzeilles 12		Binche
F	106	Nivelles-Nijvel		E	SW	F/N	P	13.08.1931	12.01.1944	Les Ateliers Métallurgiques S.A. Telnummer boven pub. Pub tussen D en F "Naam / Direction Générale à / NIVELLES"			Nivelles
F	106	Nivelles-Nijvel		E	SW	F/N	P	26.09.1945	21.10.1946	Les Ateliers Métallurgiques S.A. Telnummer boven pub. Pub tussen D en F "Naam / NIVELLES"			Nivelles
F	106	Nivelles-Nijvel		E	SW	F/N	P	17.03.1947	20.03.1947	Les Ateliers Métallurgiques S.A. Telnummer boven pub. Pub tussen D en F "Naam / NIVELLES" - Wijziging lettergrootte frankeerstempel en pub			Nivelles
F	106	Nivelles-Nijvel		E	3	F/N	P	09.11.1954	09.02.1956	Les Ateliers Métallurgiques S.A. Telnummer boven pub. Pub tussen D en F "Naam / -- / NIVELLES" - Wijziging frankeerstempel "B"			Nivelles
F	106	Nivelles-Nijvel		E	3	F/N	P	06.09.1957	11.09.1957	La Brugeoise et Nivelles S.A. Telnummer boven pub. Pub tussen D en F LA BRUGEOISE / ET NIVELLES / <u>STE</u> <u>AME</u> "			Nivelles
F	107	Vichte		E	SW	F/N		18.11.1955	17.03.1961	Van Houtte Paul & Cie Ets. S.A.			Vichte
F	107	Vichte		E	3	N/F		27.06.1963	27.06.1963	Van Houtte Paul & Cie Ets. S.A. Wijziging frankeerstempel "C"			Vichte
F	107	Vichte	8560	E	3	N/F		10.09.1981	24.10.1988	Van Houtte Paul & Cie Ets. S.A. Wijziging frankeerstempel "C"	Waregemstraat 1	8560	Anzegem-Vichte
F	109	Etterbeek	1A	E	SW	F/N	P	29.11.1937	13.06.1939	Herman J. - Labor Ets. S.A. Telnummer boven pub. Pub tussen D en F "KALMINE / cachet / anti-douleur"	Rue des Cultivateurs 19 à 27		Bruxelles
F	109	Etterbeek	1A	E	SW	F/N		03.03.1944	...02.1949	Herman J. - Labor Ets. S.A. Telnummer tussen D en F. Weglating pub	Rue des Cultivateurs 19 à 27		Bruxelles
F	109	Etterbeek	1A	E	3	F/N		06.05.1952	06.06.1952	Herman J. - Labor Ets. S.A. Telnummer tussen D en F. Weglating pub - Wijziging frankeerstempel "B"	Rue des Cultivateurs 19 à 27		Bruxelles
F	109	Etterbeek	1A	E	3	F/N		22.12.1953	23.11.1956	Herman J. - Labor Ets. S.A. Wijziging frankeerstempel "C"	Rue des Cultivateurs 19 à 27		Bruxelles
F	110			N	SW	F/N				Labunis S.A. Telnummer	Avenue de Roodebeek 33		Bruxelles
F	110			N	4	F/N				Labunis S.A. Wijziging frankeerstempel "B"	Avenue de Roodebeek 33		Bruxelles
F	110			N	4	F/N				Labunis S.A. Wijziging frankeerstempel "C"	Avenue de Roodebeek 33		Bruxelles
F	110	Bruxelles-Brussel	4	E	4	F/N		26.01.1960	26.01.1960	Labunis S.A.	Avenue de Roodebeek 33		Bruxelles

F 6001 tot F 6010 (Serie F 6001 tot F 6052)

A	B	C	D	E	F	G	H	I	J	K	L	M	N	O
Let.	Nr.	Plaats	Kt.	Postnr	D	F	T	P	Eerste datum	Laatste datum	Gebruiker	Adres	Postnr	Plaats
F	6001	Brussel-Bruxelles	4	1040	E	4	N/F		05.12.1974	10.03.1976	BAC	Wetstraat 135	1040	Brussel
F	6002	Bruxelles-Brussel	42	1040	E	3	F/N		14.11.1974	19.10.1981	Helvetia	Kunstlaan 23	1040	Brussel
F	6002	Bruxelles-Brussel	42	1040	E	3	F/N	P	29.07.1976	17.11.1976	Helvetia	Kunstlaan 23	1040	Brussel
F	6002	Bruxelles-Brussel	42	1040	E	3	F/N	S	17.07.1975	23.03.1977	Pub in kader "HELVETIA / 50 / ANS JAAR"	Kunstlaan 23	1040	Brussel
F	6002	Antwerpen	1/1	2000	D	3	N/F		04.03.1983	04.03.1983	Helvetia	Van Eycklei 35	2000	Antwerpen
F	6003	Lauwe		8520	E	4	N/F		06.01.1975	17.10.1984	De Witte Lietaer N.V.		8520	Lauwe
F	6004	St-Josse-Ten-Noode-St-Joost-Ten-Node	2	1030	E	3	F/N	P	04.10.1974	18.06.1993	Gemeente Sint-Joost-Ten-Node	Sterrenkundelaan 13	1030	Brussel
F	6004	St-Josse-Ten-Noode-St-Joost-Ten-Node	2	1030	E	3	F/N	P	28.09.1992	12.10.1992	Pub "Naam fr. / Gemeenteschild / Naam ned."			
F	6004	St-Josse-Ten-Noode-St-Joost-Ten-Node	2	1030	E	3	F/N	P	28.09.1992	12.10.1992	Gemeente Sint-Joost-Ten-Node	Sterrenkundelaan 13	1030	Brussel
F	6005	Antwerpen	1/1	2000	E	4	N/F		20.08.1975	17.09.1980	Pub in kader "CENTENAIRE C.I. E. enz. / EEUWFEEEST B.I.W. enz."			
F	6006	Schaerbeek-Schaarbeek	2	1030	E	3	F/N		06.04.1976	09.02.1993	Robberechts	Lange Gasthuisstraat 22 Paviljoenstraat 9	2000 1030	Antwerpen Brussel
F	6006	Schaerbeek-Schaarbeek	2	1030	E	3	F/N	S	02.03.1977	31.08.1979	Ook onder de naam "Versac"	Paviljoenstraat 9	1030	Brussel
F	6006	Schaerbeek-Schaarbeek	2	1030	E	3	F/N	S?	14.04.1983	14.04.1983	Pub in kader "IMPRIMES / DRUKWERK" (Standaard servicestempel)	Paviljoenstraat 9	1030	Brussel
F	6006	Bruxelles-Brussel	14	1140	E	3	F/N	P	21.04.1994	21.04.1994	Robberechts	Nieuw adres ??		
F	6007	Brussel-Bruxelles	8	1080	D	4	N/F	P	06.01.1978	06.01.1978	Pub "robberechts"			
F	6007	Groot-Bijgaarden		1720	E	4	N/F	P	29.08.1978	29.08.1978	KHD Belgium N.V.	Stationsstraat 21	1720	Dilbeek
F	6007	Groot-Bijgaarden		1720	E	4	N/F	P	28.05.1980	23.09.1985	Pub "Logo DEUTZ"	Stationsstraat 21	1720	Dilbeek
F	6007	Groot-Bijgaarden		1720	E	4	N/F	P	28.05.1980	23.09.1985	Pub "Logo DEUTZ"	t Hofveld 4 - 6	1720	Dilbeek
F	6008	Groot-Bijgaarden		1720	D	4	N/F		04.04.1978	04.04.1978	Lichte Metalen	R. Pelgrimslaan 101	1720	Groot-Bijgaarden
F	6008	Groot-Bijgaarden		1720	D	4	N/F	P	10.05.1978	09.10.1986	Lichte Metalen - Reynolds Aluminium	R. Pelgrimslaan 101	1720	Groot-Bijgaarden
F	6008	Dilbeek	1	1700	E	4	N/F	P	30.11.1992	08.01.1993	Pub in kader "links logo - rechts ALUMINIUM / INOX - onder in voorraad-en stock"			
F	6008	Dilbeek	1	1700	E	4	N/F	P	30.11.1992	08.01.1993	Aluminium Europe N.V.	R. Pelgrimslaan 101	1702	Groot-Bijgaarden
F	6009	Bruxelles-Brussel	22	1000	D	4	F/N		19.12.1978	19.12.1978	Pub in kader "links logo - rechts ALUMINIUM / INOX - onder in voorraad-en stock"			
F	6010	Bruxelles-Brussel	22	1000	D	4	F/N		06.01.1979	06.01.1979	???	P.B. 1455	1000	Brussel
F	6010	Bruxelles-Brussel	22	1000	D	4	F/N		06.01.1979	06.01.1979	???	P.B. 1455	1000	Brussel

F 7001 tot F 7010 (Serie F 7001 tot F 8005)

A	B	C	D	E	F	G	H	I	J	K	L	M	N	O
Let.	Nr.	Plaats	Kt.	Postnr	D	F	T	P	Eerste datum	Laatste datum	Gebruiker	Adres	Postnr	Plaats
----	----	-----	---	-----	---	---	---	---	-----	-----	-----	-----	-----	-----
F	7001	Bruxelles-Brussel	3	1030	D	4	F/N	P	01.07.1992	01.07.1992	Davoli Benelux P.V.B.A. Pub "landkaart van Frankrijk, België en Nederland met DAVOLI / BENELUX / EMD / FRANCE"	Rogierlaan 357	1030	Brussel
F	7002	Bruxelles-Brussel	3	1030	D	4	F/N	P	11.09.1987	02.04.1989	Pferd - Rüggeberg B.V.B.A. Pub in kader "NAAM / Logo links / Outils - Gereedschappen / ROTOR / Meuleuses-Slijpmachines / Straat (F-N)"	F. Séverinstraat 62	1030	Brussel
F	7002	Bruxelles-Brussel	14	1140	D	4	F/N	P	19.12.1989	26.06.1990	Pferd - Rüggeberg B.V.B.A. Pub in kader "NAAM / Logo links / Outils - Gereedschappen / ROTOR / Meuleuses-Slijpmachines / Straat"	Noendelle 200A	1140	Brussel
F	7002	Bruxelles-Brussel	14	1140	D	4	F/N	P	20.07.1994	15.04.1997	Pferd - Rüggeberg B.V.B.A. Pub in kader "NAAM / Logo links / Outils - Gereedschappen / ROTOR / Meuleuses - Slijpmachines / Straat (N/F)"	Waterranonkelstraat 200 A	1140	Brussel
F	7003	Bruxelles-Brussel	15	1150	D	4	F/N	P	20.05.1992	12.10.1992	Exprover Pub "Logo EXPROVER / NAAM / Rue / LIEU"	Tervurenlaan 300 - bus 4	1150	Brussel
F	7003	Bruxelles-Brussel	15	1150	D	4	F/N	P	08.01.1993	26.04.1996	Exprover Wijziging pub tussen 12.10.92 en 8.1.93 "Logo SAINT-GOBAIN/EXPROVER / Rue / LIEU"	Tervurenlaan 300	1150	Brussel
F	7004	Mechelen	2	2800	D	4	N/F		18.03.1987	08.09.1988	Finhyp - Unispar N.V.	Leopoldstraat 113	2800	Mechelen
F	7007	Bruxelles-Brussel	23	1000	D	4	F/N	P	15.01.1987	02.06.1989	Sopar Pub "links logo - rechts Naam / Straat / Plaats"	Rue Ducale 29	1000	Bruxelles
F	7009	Bruxelles-Brussel	3	1030	D	4	F/N	P	17.01.1992	18.06.1997	Electro-matériel S.A. Pub in kader "links logo - rechts SERVICE / EXPRESS"	François Bossaertsstraat 59	1030	Brussel
F	7010	Bruxelles-Brussel	24	1000	D	4	F/N		03.04.1987	18.10.1993	Eli Lilly Benelux N.V.	Stoofstraat 52 - Bus 1	1000	Brussel

SATAS

H 101 - H 2001 - H 3001 - H 4001 - N 5001



Kolom - Colonne - Column Excel File:

A	Identificatie letter	Lettre d'identification	Identification Character
B	Machinenummer	Numéro du machine	Meter Number
C	Postkantoor in datumstempel	Bureau de poste (Timbre à date)	Post-Office (Town/Date Mark)
D	Nummer postkantoor in datumstempel	Numéro de Bureau de poste (Timbre à date)	Number of Post-Office (Town/Date Mark)
E	Postnummer in datumstempel	Code postal (Timbre à date)	Postcode or Zip Code (Town/Date Mark)
F	Datumstempel	Timbre à date	Town / Date Mark
G	Frankeerstempel Aantal lopers	Empreinte valeur Nombre de leviers	Impression Number of banks
H	Frankeerstempel Taalvoorrang	Empreinte valeur Prédominance des langues	Frank / Priority of Language
I	Publiciteit- of Servicestempel	Flamme publicitaire ou Mention de service	Slogan or Slug
J	Eerste datum gevonden	Première date trouvée	First date found
K	Laatste datum gevonden	Dernière date trouvée	Last date found
L	Gebruiker Naam Opmerkingen	Usager Nom Remarques	User Name Remarks
M	Adres - Straat	Adresse - Rue	Address - Street
N	Adres - Postnummer	Adresse - Code postal	Postcode or Zip Code
O	Adres - Stad	Adresse - Ville	Address - Town

Kolom - Colonne - Column "F":

Z = zwarte datumstempel van een postkantoor - timbre à date noir du bureau de poste - black, town/date mark of the post-office

L = lijnstempel - timbre à date en ligne - town / date mark in line

E = enkel cirkel - simple cercle - single circle town mark

Kolom - Colonne - Column "H":

N/F = nederlands/frans - néerlandais/français - dutch/french

F/N = frans/nederlands - français/néerlandais - french/dutch

Kolom - Colonne - Column "I":

P = publiciteitstempel - flamme publicitaire - slogan

H 101 tot H 110 (Serie H 101 tot H 1243)

A	B	C	D	E	F	G	H	I	J	K	L	M	N	O
Let.	Nr.	Plaats	Kt.	Postnr	D	F	T	P	Eerste datum	Laatste datum	Gebruiker	Adres	Postnr	Plaats
H	101				Z	4	F/N		18.05.1953	18.05.1953	Coopérative de l'Industrie Meunière S.C.	Rue du Midi 165		Bruxelles
H	103				Z	4	F/N		19.01.1950	08.05.1953	Banque de Paris et des Pays-Bas S.A.			Bruxelles
H	104				L	4	F/N		02.09.1949	02.09.1949	Dewaay & Cie	Rue du Midi 10		Bruxelles
H	105	Diest			E	4	N/F		24.04.1963	24.04.1963	DIP'S Fabrieken - Henry & John Peeters N.V.	Turnhoutsebaan 48-49		Diest
H	105	Diest			E	4	N/F	P	01.07.1965	01.07.1965	DIP'S Fabrieken - Henry & John Peeters N.V.	Turnhoutsebaan 48-49		Diest
H	106				L	4	F/N		20.12.1943	11.09.1948	Pub in kader "Wie telt... / koopt DIP'S / Qui compte... / achète DIP'S"			
H	107				Z	4	F/N		14.09.1953	14.09.1953	Comptoir Belge des Cokes S.C.	Rue Ravenstein 36		Bruxelles
H	108				Z	4	F/N		18.11.1952	23.09.1955	Verberckt J. Nouveaux Ets. S.A.	Rue des Sables 20		Bruxelles
H	108				L	4	F/N		28.03.1956	28.03.1956	Tréfileries Léon Bekaert S.P.R.L.			Ruisbroek
H	109				Z	4	F/N		13.03.1947	13.03.1947	Tréfileries Léon Bekaert S.P.R.L.			Ruisbroek
H	110										Fragment			
H	110	Forest (Brux.)-Vorst (Brus.)	2		Z	4	F/N		03.04.1952	06.11.1962	Bata Chaussures S.A.	Avenue Van Volxem 304		Bruxelles
H	110	Forest (Brux.)-Vorst (Brus.)	2		E	4	F/N		12.05.1966	18.11.1977	Bata Chaussures S.A.	Avenue Van Volxem 304		Bruxelles
H	110	Forest (Brux.)-Vorst (Brus.)	2		E	4	F/N	P	30.04.1968	25.06.1968	Bata Chaussures S.A.	Avenue Van Volxem 304		Bruxelles
											Pub cirkelvormig "Logo Bata"			

H 2001 tot H 2009 (Serie H 2001 tot H 2026)

A	B	C	D	E	F	G	H	I	J	K	L	M	N	O
Let.	Nr.	Plaats	Kt.	Postnr	D	F	T	P	Eerste datum	Laatste datum	Gebruiker	Adres	Postnr	Plaats
H	2001	Menen	2		E	3	N/F		07.06.1977	07.03.1991	Gheysen & Verpoort		8600	Menen
H	2002	Ciney			E	3	F/N		29.05.1973	29.05.1973	Hody Joseph Ets. S.A.	Rue des Champs 11	5300	Ciney
H	2002	Ciney			E	3	F/N	P	07.05.1965	12.10.1977	Hody Joseph Ets. S.A.	Rue des Champs 11	5300	Ciney
H	2003	Uccle-Ukkel	4		E	3	F/N	P	26.08.1969	26.08.1969	Pub "Logo JH"			
H	2003	Uccle-Ukkel	4		E	3	F/N	P	12.01.1970	12.01.1970	Koning & Hartman N.V.	Stanleystraat 38		Brussel 18
H	2003	Bruxelles-Brussel	18	1180	E	3	F/N		21.11.1973	21.11.1973	Pub "Logo kh / N.V. INGÉNIEURS BUREAU / KONING & HARTMAN / Bureau des Ingénieurs S.A."			
H	2003	Bruxelles-Brussel	18	1180	E	3	F/N	P	14.04.1975	14.04.1975	Telindus N.V.	Stanleystraat 38		Brussel 18
H	2003	Ixelles-Elsene	2/2	1050	E	3	F/N	P	15.03.1976	17.09.1979	Pub in cirkel "Logo n.v. TELINDUS s.a."			
H	2003	Ixelles-Elsene	2/2	1050	E	3	F/N	P	15.03.1976	17.09.1979	Telindus N.V.	Kroonlaan 357	1050	Brussel
H	2004	Vilvoorde	1		E	3	N/F	P	22.01.1976	18.08.1978	Pub in cirkel "Logo n.v. TELINDUS s.a."			
H	2004	Vilvoorde	1		E	3	N/F		09.12.1980	09.12.1980	Hebbelynck & Co P.V.B.A.	Schaarbeeklei 243	1800	Vilvoorde
H	2004	Vilvoorde	1		E	3	N/F		09.12.1980	09.12.1980	Pub "Naam / RADIATEURS / pour/voor / AUTO & INDUSTRIE" - Punt tussen 2 en 004 (2.004) !	Schaarbeeklei 243	1800	Vilvoorde
H	2005	Lommel			E	3	N/F		26.06.1973	07.12.1976	Hebbelynck & Co P.V.B.A.			
H	2005	Lommel			E	3	N/F		26.06.1973	07.12.1976	Weglating pub - Punt tussen 2 en 004 (2.004) !			
H	2006	Gosselies			E	3	F/N	P	23.09.1971	19.05.1972	Gemeentebstuur Lommel		3900	Lommel
H	2006	Gosselies			E	3	F/N	P	23.09.1971	19.05.1972	Gebruik 03.30 (03.25 was niet mogelijk)			
H	2007	Heusden (Limb)	1		E	3	N/F		20.04.1972	12.03.1976	Remy Ateliers S.P.R.L.	Rue des Marlares	6200	Gosselies
H	2008	Bruxelles-Brussel	1		E	3	F/N	P	04.10.1967	04.10.1967	Pub "Logo met vergrootglas"			
H	2008	Bruxelles-Brussel	1		E	3	F/N		15.03.1977	15.03.1977	Gemeentebestuur Heusden-Limburg		3550	Heusden (Limburg)
H	2008	Vilvoorde	2/2	1800	E	3	N/F		15.02.1978	15.02.1978	Bulbelge S.C.	Warmoesberg 65		Brussel
H	2008	Bruxelles-Brussel	1		E	3	F/N		15.03.1977	15.03.1977	Pub "PLM / INOX 18/8 / afbeelding spoeltafel"			
H	2008	Vilvoorde	2/2	1800	E	3	N/F		15.02.1978	15.02.1978	Bulbelge S.C.	Warmoesberg 65 - bus 6	1000	Brussel
H	2009	Bruxelles-Brussel	36		E	3	F/N	P	24.09.1965	20.10.1965	Luchthavenlaan 17-19	Rue Antoine Damsaert 50	1800	Vilvoorde
H	2009	Bruxelles-Brussel	36		E	3	F/N	P	24.09.1965	20.10.1965	JIF S.A.			Bruxelles
											Pub "WATERMAN / Le meilleur stylo / du monde"			

H 3001 tot H 3009 (Serie H 3001 tot H 3039)

A	B	C	D	E	F	G	H	I	J	K	L	M	N	O
Let.	Nr.	Plaats	Kt.	Postnr	D	F	T	P	Eerste datum	Laatste datum	Gebruiker	Adres	Postnr	Plaats
H	3001	Antwerpen	20		E	4			28.08.1969	30.06.1978	Fester & Mund N.V. Ook op omslag "Ch. Borgers & Co P.V.B.A." (19.1.70)	Meir 23	2000	Antwerpen
H	3002	Bruxelles-Brussel	19		E	4			12.05.1967	12.05.1967	BEKA N.V.			Drogenbos
H	3002	Lot		1660	E	4			03.04.1970	14.07.1970	BEKA N.V.	Huysmanslaan	1660	Lot
H	3002	Lot		1660	E	4			03.09.1971	03.09.1971	BEKA N.V. Pub "IMPRIME / DRUKWERK"	Huysmanslaan	1660	Lot
H	3003	Schaerbeek-Schaarbeek	4		E	4			22.03.1968	22.03.1968	Grands Moulins de Bruxelles S.A. Punt tussen 3 en 003 (3.003) !	Léon Monnoyer Kaai 8		Brussel
H	3004	Bruxelles-Brussel	21	1040	E	4			23.12.1970	16.01.1980	Arthur Andersen & Co Ook op omslag "The Antwerp International School v.z.w.d."	Kunstlaan 56	1040	Brussel
H	3005	Peronnes-Binche			E	4			11.12.1967	11.12.1967	Champion Spark Plug Europe S.A.			Peronnes-lez-Binche
H	3005	Peronnes-Binche			E	4			27.02.1975	27.11.1978	Champion Spark Plug Europe S.A.		7120	Peronnes-lez-Binche
H	3006	Molenbeek	1		E	4			15.10.1967	14.11.1969	Nationale Belgische Federatie der Baanvervoerders VZW	Havenlaan 49c		Brussel
H	3007	Bruxelles-Brussel	23		E	4			29.03.1973	29.03.1973	Allied Chemical International N.V. Pub in dubbele kader "Allied / Chemical"	Place Madou 1	1030	Brussel
H	3007	Korbeek-Lo		3040	E	4			06.08.1974	06.08.1974	Allied Chemical International N.V. Pub in dubbele kader "Allied / Chemical"	Groenstraat Research Park	3044	Haasrode
H	3007	Korbeek-Lo		3040	E	4			17.01.1979	17.01.1979	Allied Chemical Gewijzigde pub "links Logo - rechts Allied / Chemical"	Groenstraat Research Park	3044	Haasrode
H	3008	Ixelles-Elsene	4		E	4			29.05.1967	02.08.1968	AVIS Rent a Car	Rue Américaine 145		Brussel
H	3008	Bruxelles-Brussel	34	1070	E	4			10.12.1975	16.03.1976	Sperry Remington	Brugmannlaan 265 - Bus 4	1180	Brussel
H	3008	Bruxelles-Brussel	34	1070	E	4			10.03.1977	10.03.1977	Remidex N.V.	Brugmannlaan 265 - Bus 4	1180	Brussel
H	3008	Bruxelles-Brussel	34	1070	E	4			06.09.1978	24.03.1982	Remidex N.V.	Brognezstraat 41 - Bus 3	1070	Brussel
H	3009	Bruxelles-Brussel	4		E	4			16.08.1971	16.08.1971	ITT Industries Belgium S.A.	Rue de la Loi 120	1040	Bruxelles
H	3009	Bruxelles-Brussel	1	1000	E	4			22.04.1976	22.04.1976	ITT Industries Belgium S.A.	Boulevard de l'Empereur 11	1000	Bruxelles
H	3010	Bruxelles-Brussel	39		E	4			19.05.1969	19.05.1969	NATO Pub "Logo NATO OTAN / Alliance for Peace"			Bruxelles

H 4001 tot H 4002 (Serie H 4001 tot H 4002)

A	B	C	D	E	F	G	H	I	J	K	L	M	N	O
Let.	Nr.	Plaats	Kt.	Postnr	D	F	T	P	Eerste datum	Laatste datum	Gebruiker	Adres	Postnr	Plaats
H	4001	Tournai	1	7500	E	4			30.03.1987	30.03.1987	Papierfabrieken van België N.V. - UNISAC	Avenue de Maire 101	7500	Tournai
H	4001	Tournai	1	7500	E	4			30.06.1992	18.01.1996	UNISAC N.V.	Avenue de Maire 101	7500	Tournai
H	4002	Bruxelles-Brussel	43	1020	E	4			11.06.1987	19.10.1988	Brugman Universitair Hospitaal	Van Gehuchten Plein 4	1020	Brussel

N 5001 tot N 5010 (Serie N 5001 tot N 5025)

A	B	C	D	E	F	G	H	I	J	K	L	M	N	O
Let.	Nr.	Plaats	Kt.	Postnr	D	F	T	P	Eerste datum	Laatste datum	Gebruiker	Adres	Postnr	Plaats
----	----	-----	---	-----	---	---	---	--	-----	-----	-----	-----	-----	-----
N	5001	Wasmes	1	7200	E	4	F/N		23.06.1989	05.07.1989	Pietro Dirosa Assurances	Rue Clemenceau 199	7200	Wasmes
N	5001	Wasmes	1	7200	E	4	F/N	P	15.12.1989	15.12.1989	Pietro Dirosa Assurances Pub "Joyeux Noël et Bonne Année met sterretjes"	Rue Clemenceau 199	7200	Wasmes
N	5001	Colfontaine		7340	E	4	F/N		29.03.1993	30.08.1994	Pietro Dirosa Assurances	Rue Clemenceau 199	7340	Colfontaine
N	5004	Melle	1	9230	E	4	N/F		04.01.1991	14.02.1991	Vlaams Agrarisch Centrum V.Z.W.	Brusselsesteenweg 135	9230	Melle
N	5004	Melle	1	9090	E	4	N/F		04.02.1994	04.02.1994	Vlaams Agrarisch Centrum V.Z.W.	Brusselsesteenweg 135	9090	Melle
N	5006	Jumet	1	6040	E	4	F/N	P	28.08.1991	28.01.1998	Grandes Distilleries de Charleroi Pub in kader "G.D.C. / LIQUERS / De Chrysale" - Ook op omslag Wines of the World - zelfde adres	Rue de la Verrerie 44 A	6040	Jumet
N	5009	Merksplas		2330	E	4	N/F	P	11.04.1994	11.04.1994	Pub "Bestel telefonisch / met uw creditcard / snel, voordelig / en gemakkelijk."			
N	5010	Zaventem	1/1	1930	E	4	N/F		04.01.1993	04.01.1993	Transcontinental - Generalcar N.V.	Vilvoordelaan 153	1930	Zaventem